



# PLAN OPERATIVO INSTITUCIONAL MULTIANUAL 2025-2027



**OFICINA GENERAL DE PLANEAMIENTO Y  
PRESUPUESTO**

**OFICINA DE PLANEAMIENTO Y  
MODERNIZACIÓN INSTITUCIONAL**

**Mayo del 2024**

EXP. 4669



# MUNICIPALIDAD PROVINCIAL DE CUTERVO

## ALCALDÍA



"DECENIO DE LA IGUALDAD DE OPORTUNIDADES PARA MUJERES Y HOMBRES"  
"AÑO DEL BICENTENARIO, DE LA CONSOLIDACIÓN DE NUESTRA INDEPENDENCIA, Y DE LA CONMEMORACIÓN DE LAS HEROICAS BATALLAS DE JUNÍN Y AYACUCHO"

EXPEDIENTE N° 300605-2024-004669

Cutervo, 13 de mayo de 2024

### RESOLUCIÓN DE ALCALDÍA N° D24-2024-MPC/ALC.



Firmado digitalmente por GONZALEZ CRUZ  
Moises FAU 20174691267 soft  
SEDE - ALC. - Alcal.  
Motivo: Soy el autor del documento  
Fecha: 13/05/2024 02:38 p. m.

#### VISTO:

El INFORME N° D12-2024-MPC-OGPP/OPYMI, de fecha 08 de mayo de 2024; el INFORME N° D125-2024-MPC/OGPP, de fecha 08 de mayo del año 2024; el MEMORANDO N° D70-2024-MPC/GM, de fecha 10 de mayo de 2024, y;

#### CONSIDERANDO:

Que, el artículo 194° de la Constitución Política del Perú, concordante con el artículo II del Título Preliminar de la Ley N° 27972 - Ley Orgánica de Municipalidades, señala que las municipalidades son los órganos de gobierno local y que estas tienen autonomía política, económica y administrativa en los asuntos de su competencia; precisando que la autonomía de los Municipios radica en la facultad de ejercer actos de gobierno, actos administrativos y de administración con sujeción al ordenamiento jurídico;

Que, mediante Decreto Legislativo N° 1088, Ley del Sistema Nacional de Planeamiento Estratégico y del Centro Nacional de Planeamiento Estratégico, se crea el Centro Nacional de Planeamiento Estratégico - CEPLAN, como órgano rector y orientador del Sistema Nacional de Planeamiento Estratégico;

Que, el numeral 13.3 del artículo 13 del Decreto Legislativo N° 1440, Decreto Legislativo del Sistema Nacional de Presupuesto Público, señala, entre otros, que el Presupuesto del Sector Público tiene como finalidad el logro de resultados a favor de la población y del entorno, así como mejorar la equidad en observancia a la sostenibilidad y responsabilidad fiscal conforme a la normatividad vigente, y se articula con los instrumentos del SINAPLAN;

Que, con Resolución de Presidencia de Consejo Directivo N°00016-2019-CEPLAN/PCD, se aprueba la "Guía para el Planeamiento Institucional", cuyo contenido y sus modificatorias establecen las pautas para la elaboración, implementación, seguimiento, evaluación y mejora continua de las políticas y planes institucionales de las entidades;

Que, el numeral 6.2 de la "Guía para el Planeamiento Institucional", establece que la entidad debe elaborar y aprobar el POI Multianual con la finalidad de orientar la asignación de recursos al logro de las metas prioritarias por un periodo no menor de tres (03) años;

Que, mediante INFORME N° D12-2024-MPC-OGPP/OPYMI, de fecha 08 de mayo de 2024, el jefe de la Oficina de Planeamiento y Modernización Institucional, remite al jefe de la Oficina de Planeamiento y Presupuesto, el POI MULTIANUAL 2025 – 2027 (86 folios), para su aprobación mediante acto resolutorio, siendo la primera etapa del POI según Guía para el Planeamiento Institucional aprobada con Resolución de Presidencia de Consejo Directivo N° 00016-2019/CEPLAN/PCD, que nos indica que el plazo de elaboración del mismo es hasta el 30 de abril, dando una ampliación de fecha hasta el 14 de mayo de 2024, según Comunicado N° 0011-2024/CEPLAN;

Que, mediante INFORME N° D125-2024-MPC/OGPP, de fecha 08 de mayo del año 2024, el jefe de la Oficina de Planeamiento y Presupuesto solicita al Gerente Municipal, aprobación del "PLAN OPERATIVO INSTITUCIONAL MULTIANUAL 2025 - 2027", mediante acto resolutorio respectivo;

Que, mediante MEMORANDO N° D70-2024-MPC/GM, de fecha 10 de mayo de 2024, el Gerente Municipal dispone al jefe de la Oficina General de Asesoría Jurídica, la proyección de acto resolutorio por medio del cual se aprueba el PLAN OPERATIVO INSTITUCIONAL MULTIANUAL 2025-2027, elaborado por la Oficina General de Planeamiento y Presupuesto y la Oficina de Planeamiento y Modernización Institucional;

Que, por las consideraciones precedentes y en uso de las facultades conferidas por la Ley N° 27972 "Ley Orgánica de Municipalidades" y sus modificatorias; y con la visación de las áreas correspondientes;



Firmado digitalmente por GONZALEZ CRUZ Moises FAU 20174691267 soft  
SEDE - ALC. - Alcal.  
Motivo: Doy V°B°  
Fecha: 13/05/2024 02:38 p. m.



Firmado digitalmente por FARRILLO LEIVA Jaime Gonzalo FAU 20174691267 soft  
SEDE - OGAJ - Jef.  
Motivo: Doy V°B°  
Fecha: 13/05/2024 12:34 p. m.



Firmado digitalmente por JELGADO TORO Jesus Rolando FAU 20174691267 soft  
SEDE - GM - Ger. Mun.  
Motivo: Doy V°B°  
Fecha: 13/05/2024 10:59 a. m.



Firmado digitalmente por DE LA CRUZ BAYONA Rodolfo Nicolas FAU 20174691267 soft  
SEDE - OGPP - Jef.  
Motivo: Doy V°B°  
Fecha: 13/05/2024 10:52 a. m.



Firmado digitalmente por OSORIO DEL SOLAR Irina FAU 0174691267 soft  
SEDE - ODACGD - Jef. (e)  
Motivo: Doy V°B° Por Encargo  
Fecha: 13/05/2024 10:17 a. m.

Jr. Ramón Castilla #403

076-795123

[www.municutervo.gob.pe](http://www.municutervo.gob.pe)

Esta es una copia auténtica imprimible de un documento electrónico archivado en la Municipalidad Provincial de Cutervo, aplicando lo dispuesto por el Art. 25 del D.S. 070-2013-PCM y la Tercera Disposición Complementaria Final del D.S. 026-2016-PCM. Su autenticidad e integridad pueden ser verificadas en la dirección web: <https://mad3nucleo.municutervo.gob.pe/consulta> e ingresando el código: 15CQWZ



# MUNICIPALIDAD PROVINCIAL DE CUTERVO

## ALCALDÍA



"DECENIO DE LA IGUALDAD DE OPORTUNIDADES PARA MUJERES Y HOMBRES"  
"AÑO DEL BICENTENARIO, DE LA CONSOLIDACIÓN DE NUESTRA INDEPENDENCIA, Y DE LA CONMEMORACIÓN DE LAS  
HEROICAS BATALLAS DE JUNÍN Y AYACUCHO"

### **SE RESUELVE:**

**ARTÍCULO PRIMERO:** APROBAR el **PLAN OPERATIVO INSTITUCIONAL MULTIANUAL 2025–2027 DE LA MUNICIPALIDAD PROVINCIAL DE CUTERVO**, el mismo que contiene ochenta y seis páginas debidamente visadas, que en anexo adjunto forma parte integrante de la presente resolución.

### **ARTÍCULO SEGUNDO:** MODIFICACIÓN Y REFORMULACIÓN

El "Plan Operativo Institucional Multianual 2025 – 2027 de la Municipalidad Provincial de Cutervo", puede ser modificado y/o reformulado, previa consistencia con la asignación del presupuesto aprobada mediante Ley de Presupuesto del Sector Público para el Año Fiscal 2025, y priorización de actividades operativas.

### **ARTÍCULO TERCERO:** NOTIFICACIÓN

Encargar a la Oficina de Atención al Ciudadano y Gestión Documentaria, la notificación del presente acto resolutivo a las instancias administrativas correspondientes e interesados, para su cumplimiento y fines.

**CÚMPLASE, REGÍSTRESE, COMUNÍQUESE, PUBLÍQUESE Y ARCHÍVESE.**

**REGÍSTRESE, COMUNÍQUESE, PUBLÍQUESE Y CÚMPLASE.**

**MOISES GONZALEZ CRUZ**  
Alcalde  
ALCALDÍA



**Comisión de Planeamiento Estratégico**

Alcalde	Presidente
Gerente Municipal	Miembro
Oficina General de Planeamiento Y Presupuesto	Secretario Técnico
Oficina General Administración y Finanzas	Miembro
Gerente De Infraestructura	Miembro
Gerente De Desarrollo Económico	Miembro
Gerente De Desarrollo Social	Miembro
Gerente De Servicios Públicos	Miembro

**Equipo Técnico**

Jefe de Oficina de Planeamiento y Modernización Institucional (e)  
Especialista de Planeamiento y Modernización Institucional





### TABLA DE CONTENIDO

- I. INTRODUCCIÓN.....4
- II. BASE LEGAL .....5
- III. METODOLOGIA PARA LA ELABORACION DEL POI MULTIANUAL .....6
- IV. MARCO ESTRATEGICO INSTITUCIONAL .....7
- V. MISIÓN INSTITUCIONAL..... 10
- VI. ORGANIZACIÓN INSTITUCIONAL..... 11
- VII. ACCIONES ESTRATEGICAS PRIORIZADAS POR OBJETIVOS  
ESTRATEGICOS INSTITUCIONALES..... 12
- VIII. PROGRAMACION FIANCIERA Y FÍSICA DE LAS ACTIVIDADES  
OPERATIVOS E INVERSIONES ..... 19
- IX. ANEXOS (Anexo B-4 Aplicativo CEPLAN V.01)..... 19





## I. INTRODUCCIÓN

En el marco del Sistema de Planeamiento Estratégico, el Plan Operativo Institucional (POI) Multianual, es un instrumento de gestión elaborado por las entidades de la Administración Pública que constituyen los pliegos presupuestarios. Este documento desagrega las acciones estratégicas identificadas en el Plan Estratégico Institucional (PEI) en actividades e inversiones, contribuyendo al logro de los objetivos siendo formulado para un periodo Multianual.

El Plan Operativo Institucional (POI) Multianual 2025 – 2027 de la Municipalidad Provincial de Cutervo, se ha elaborado conforme a los parámetros y lineamientos establecidos por el Centro Nacional de Planeamiento Estratégico – CEPLAN, mediante la “ Guía para el Planeamiento Institucional “ modificada por la Resolución de Presidencia de Consejo Directivo N° 016-2019-CEPLAN de fecha 25 de marzo de 2019, el cual describe que el Plan Operativo Institucional (POI) comprende la programación multianual de las Actividades Operativas e Inversiones necesarias para ejecutar las Acciones Estratégicas Institucionales definidas en el Plan Estratégico Institucional (PEI), por un periodo no menor de tres años, respetando el periodo de vigencia del mismo, además, establece los recursos financieros y metas físicas mensuales de cada centro de costos para cada periodo anual (programación física y costeo financiero), en relación con los logros esperados de los objetivos del PEI.

En ese sentido, la formulación del POI Multianual 2025 – 2027 se encuentra en el marco de los Objetivos Estratégicos Institucionales (OEI) y Acciones Estratégicas Institucionales (AEI) establecidos en el Plan Estratégico Institucional (PEI) 2023 – 2027 “Ampliado”, aprobado por Resolución de Alcaldía N° D9-2024-MPC/ALC de fecha 29 de abril de 2024, los mismos que se articulan a la Política General de Gobierno y los planes de Desarrollo Nacional. Finalmente considerando a la Política Institucional, se han formulado actividades operativas (AO) que permitan promover el desarrollo integral y sostenible de la Provincia y de la Institución.

- Oficina General de Planeamiento y Presupuesto
- Oficina de Planeamiento y Modernización Institucional



## II. BASE LEGAL

1. Constitución Política del Perú.
2. Ley N.º 27658 Ley Marco de la Modernización de la Gestión del Estado.
3. Ley N.º 27783 – Ley de Bases de la Descentralización.
4. Ley N.º 27972 – Ley Orgánica de Municipalidades.
5. Resolución de Presidencia de Consejo Directivo N.º 057-2018/CEPLAN /PCD, publicada el día 14 de noviembre de 2018 en el Diario Oficial El Peruano, el CEPLAN ha aprobado la Guía de Políticas Nacionales.
6. Decreto Legislativo N.º 1440 de Sistema Nacional de Presupuesto Público.
7. Ley N.º 27806 Ley de Transparencia y acceso a la información Pública.
8. Ley N.º 28522, Ley del Sistema Nacional de Planeamiento Estratégico y del Centro Nacional Planeamiento Estratégico (CEPLAN).
9. Guía para el planeamiento institucional, Modificada por Resolución de Presidencia de Consejo Directivo N.º 0016-2019-CEPLAN/PCD.
10. Decreto Legislativo N.º 1252, Decreto Legislativo que crea el Sistema Nacional de Programación Multianual y Gestión de Inversiones.
11. Directiva N.º 001-2017-EF/50.01 "Directiva de Programación Multianual".
12. Ordenanza Municipal N.º 021-2023/MPC/A, aprueba el Reglamento de Organización y Funciones de la Municipalidad Provincial de Cutervo.
13. Acuerdo de Concejo N.º 014-2013.MPV, Aprueba el Plan de Desarrollo Local Concertado de la Municipalidad Provincial de Cutervo.
14. Resolución de Alcaldía N.º 808-2018-MPC, Aprueba el Plan Estratégico Institucional 2018-2022 de la Municipalidad Provincial de Cutervo (Toma como referencia).
15. Resolución de Alcaldía N.º 883-2020-MPC/A, que aprueba la Directiva que norma los procedimientos para la elaboración, aprobación, ajustes, constancia, modificación, seguimiento y evaluación del Plan Operativo Institucional de la Municipalidad Provincial de Cutervo.







### III. METODOLOGIA PARA LA ELABORACION DEL POI MULTIANUAL

De acuerdo a la metodología normada por CEPLAN, en el marco de la elaboración del POIM, este instrumento esta alineado y articulado al Plan Estratégico Institucional (PEI) y este a su vez al Plan Local de Desarrollo Concertado (PLDC) de la Entidad.

En el marco del proceso de elaboración del POI Multianual 2025 – 2027, se requiere 5 insumos básicos; nos referimos a Objetivos Estratégicos Institucionales (OEI), Acciones Estratégicas Institucionales (AEI), metas físicas, metas financieras, ruta estratégica, elementos que articulan el ejercicio presupuestal y la operatividad de cada Centro de Costos con toda la cadena de valor que concluye en la consecución de los resultados.



La elaboración del POI Multianual constituye un proceso critico por su aplicación práctica e inmediata, ya que forma parte del Macroproceso POI – CN – PIA – PAC (horizontal) que impacta en la calidad del presupuesto (actividades y proyectos priorizados) demás se definen los bienes servicios requeridos para realizar las acciones programadas para el año fiscal.



Es así que la entidad elabora del POI Multianual considerando el ciclo presupuestal, en la cual se distinguen dos (2) momentos.

1. Antes de iniciar la programación multianual de presupuesto: La entidad elabora su POI Multianual con la finalidad de orientar la asignación de recursos financieros, considerando la situación económica y fiscal del País descrita en el Marco Macroeconómico Multianual - MMM, tomando como referencia la asignación presupuestal y la estructura presupuestal del año vigente.
2. Luego de la aprobación del Presupuesto Institucional de Apertura PIA: La entidad modifica el POI Multianual del ser necesario, de modo que los recursos financieros estimados en el POI coincidan con el techo presupuestal PIA.





La Alta Dirección de la entidad hace seguimiento periódicamente a la ejecución del POI Multianual y puede realizar modificaciones presupuestales; de este modo, si hubiese recursos adicionales tales como saldos de balance.

#### **IV. MARCO ESTRATEGICO INSTITUCIONAL**

##### **a) POLITICA GENERAL DEL GOBIERNO NACIONAL**

El CEPLAN pone a disposición la "Guía de Políticas Nacionales" que contiene la metodología para el diseño, formulación, seguimiento y evaluación de las políticas nacionales, así como el procedimiento a aplicar para su actualización.

Las Políticas Nacionales son de cumplimiento obligatorio por todas las entidades y niveles de gobierno. En ese sentido, su diseño e implementación puede comprender una o varias Funciones del Estado y, por ende, a uno o varios Sectores. Asimismo, los Gobiernos Regionales y Locales formulan sus políticas de manera consistente con las Políticas Nacionales.



**Eje estratégico 1:** Derechos fundamentales y dignidad de las personas.



**Eje estratégico 2:** Oportunidades y acceso a los servicios.

**Eje estratégico 3:** Estado y gobernabilidad.

**Eje estratégico 4:** Economía, competitividad y empleo.

**Eje estratégico 5:** Desarrollo regional e infraestructura.

**Eje estratégico 6:** Recursos naturales y ambientales.

##### **b) DECLARACION DE LAS POLITICAS INSTITUCIONALES MUNICIPALES**

La Municipalidad Provincial de Cutervo establece su política Institucional en ser una instancia de gobierno local que aporta a la mejora de la calidad de vida de sus ciudadanos centrandose en la adecuada prestación de bienes y servicios a la población Cutervina, acorde a la visión de desarrollo de los habitantes que han establecido como visión de desarrollo lo siguiente "Cutervo para todos, con ciudadanos responsables y participativos que conviven armónica y pacíficamente y conforman sociedad justa, culta y con valores, apoyado por

- Oficina General de Planeamiento y Presupuesto
- Oficina de Planeamiento y Modernización Institucional



instituciones eficientes, eficaces y transparentes que fomentan el desarrollo económico local en armonía con su Ambiente” en tal sentido, las mismas que están articuladas a los planes y políticas Nacionales.

### Lineamientos

**En el Eje social:** Se busca Mejorar la calidad y cobertura de servicios básicos en beneficio de la población de la provincia, se promueve el desarrollo saludable en la población de la provincia, se fomenta además el desarrollo social y cultural en la población, con adecuados niveles de participación y bajos niveles de inseguridad ciudadana y un tránsito ordenado.

**En el Eje ambientales:** Se busca Reducir la vulnerabilidad y atención de emergencias por desastres de origen naturales antrópicos teniendo para ello un crecimiento ordenado y sostenible de territorio urbano y rural, mediante el fortalecimiento de la gestión ambiental en la provincia.

**En el Eje institucional:** Se promueve el desarrollo y competitividad para obtener una institución eficiente, eficaz, moderna y transparente.



### Valores

Los valores que motivan a nuestro personal a poder desempeñar su función cotidiana para el cumplimiento de objetivos institucionales son los siguientes:

- **Compromiso institucional:** Nos identificamos con la institucional municipal, además con los objetivos y las metas de la misma; deseamos mantener esta relación con la institución.

Mostramos la voluntad de ejercer un esfuerzo considerable en beneficio de la institución, de la cual deseamos seguir siendo colaboradores. Para ello nos involucramos y constituimos una cultura institucional al servicio de la ciudadanía.

Nos apoyamos en la vocación de servicio y en la lealtad.

- **Pro actividad:** Se fortalece nuestra actitud como trabajadores de nuestra institución para asumir el pleno control de nuestra conducta de modo activo, es decir, asumimos la responsabilidad de hacer que las cosas



sucedan decidiendo para ello en cada momento lo que queremos hacer y como lo vamos a hacer con asertividad y en base a objetivos y metas trazadas.

Logramos la capacidad de controlar nuestras reacciones frente a diversos estímulos, teniendo para ello altos niveles de concentración de la ejecución de nuestras actividades.

Nos apoyamos en la tolerancia, la identidad, la participación, la eficacia, la eficiencia y la calidad.

- **Responsabilidad:** Tomamos el máximo cuidado y sometemos a análisis todas las acciones que decidimos realizar, lo que nos permite tener mayor seguridad para una adecuada gestión de la municipalidad a través del uso apropiado de los recursos públicos que nos han sido encomendados por la ciudadanía.

Nos apoyamos en el respeto, la honradez, la puntualidad, la disciplina, la solidaridad y la justicia.

- **Transparencia:** Propugnamos ser una institución abierta a la ciudadanía, que brinde información de la gestión de los recursos a cualquier ciudadano que la requiera, verificando y constando el acertado manejo de los mismos. Lo realizamos a través de nuestro portal electrónico en Internet, la accesibilidad a nuestras funciones y por otros medios de acceso a la información, para la difusión de todas las acciones realizadas por nuestra institución.



## V. MISIÓN INSTITUCIONAL

La Misión Institucional es la principal razón de ser de la Municipalidad Provincial de Cutervo, y agrupa los esfuerzos que realiza la organización para conseguir los objetivos que se proponen con su accionar; en este concepto se sintetizan los fines y características que persigue la organización. Aquellos que la identifican y diferencian de otras instituciones.

Esta Misión se define tomando en consideración por el instrumento jurídico de creación de cada entidad, así como con la Constitución Política del Estado, Ley de Misterios, Ley Orgánica de Municipalidades y otras disposiciones legales considerando la población a la cual sirve y la manera particular como lo hace, en términos prácticos, refleja su gran objetivo general en el marco de la políticas y planes nacionales y territoriales.

La construcción de la Misión Institucional de la Municipalidad Provincial de Cutervo se desarrolló a través de un trabajo reflexivo y en conjunto, que permitió evaluar las funciones de la institución, analizar que propósito busca alcanzar, e identificar las necesidades de sus actuales colaboradores y la población a la cual está orientada siendo para ello recoger las aspiraciones de sus habitantes expresados en la Visión de desarrollo del Plan de Desarrollo Concertado denominado "Cutervo para todos, con ciudadanos responsables y participativos que conviven armónica y pacíficamente y conforman una sociedad justa, culta y con valores, apoyado por instituciones eficientes, eficaces y transparentes que fomenten el desarrollo económico local en armonía con su ambiente".

La Misión Institucional de la Municipalidad Provincial de Cutervo, se expresa de la siguiente manera:

"Conducir y promover el desarrollo integral, sostenible y armónica de la población Cutervina, a través de la prestación de servicios públicos locales oportunos y de calidad, con una gestión transparente, moderna y orientada a resultados"



## VI. ORGANIZACIÓN INSTITUCIONAL

La Municipalidad Provincial de Cutervo, de acuerdo al Reglamento de Organización y Funciones, aprobado mediante Ordenanza Municipal N.º 021-2023-MPC/A, nuestra Municipalidad Provincial de Cutervo, cuenta con la siguiente estructura orgánica.



### ORGANIGRAMA MUNICIPALIDAD PROVINCIAL DE CUTERVO 2023

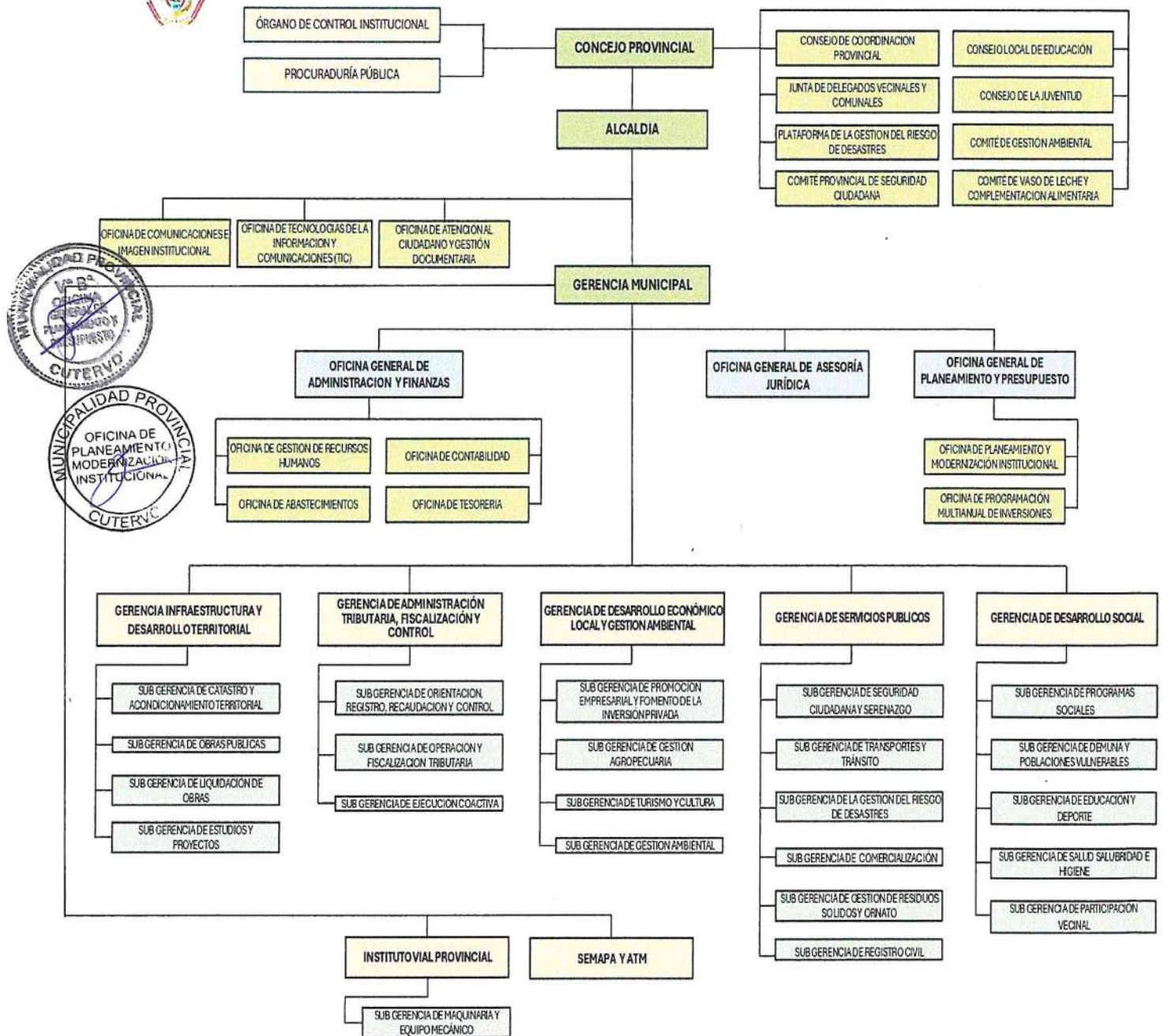

- Oficina General de Planeamiento y Presupuesto
- Oficina de Planeamiento y Modernización Institucional



75

**VII. ACCIONES ESTRATEGICAS PRIORIZADAS POR OBJETIVOS ESTRATEGICOS INSTITUCIONALES**

Las actividades operativas e inversiones descritas en el POI Multianual 2025 - 2027, se encuentran alineados a las acciones estratégicas institucionales establecidas en el PEI de la Municipalidad Provincial de Cutervo.

De acuerdo con ello, la Municipalidad Provincial de Cutervo tiene 12 Objetivos Estratégicos Institucionales – OEI, los cuales están articulados con un total de 40 Acciones Estratégicas Institucionales - AEI, priorizadas conforme al siguiente detalle:

OBJETIVOS ESTRATÉGICOS INSTITUCIONALES - OEI			ACCIONES ESTRATÉGICAS INSTITUCIONALES - AEI		
PRIORIDAD	CÓDIGO	DESCRIPCIÓN	PRIORIDAD	CÓDIGO	DESCRIPCIÓN
	OEI.01	Mejorar las condiciones de habitabilidad en la provincia de Cutervo.	1	OEI.01.01	Conexión de agua potable en beneficio de la población de la Provincia.
			2	OEI.01.02	Saneamiento básico con calidad en beneficio de la población de la Provincia.
2	OEI.02	Contribuir con la calidad de los servicios educativos en la provincia de Cutervo.	1	OEI.02.01	Apoyo con equipamiento, infraestructura y mobiliario adecuado para las instituciones educativas de la provincia de Cutervo.
			2	OEI.012.02	Programas educativos elaborados para los educandos de la provincia de Cutervo.





3	OEI.03	Construir con la calidad de los servicios de salud en la provincia de Cutervo.	1	OEI.03.01	Apoyo con equipamiento, infraestructura para los centros del primer nivel de atención en la provincia de Cutervo.
			2	OEI.03.02	Programas de salud preventivo – promocional orientados a favor de la provincia de Cutervo.
4	OEI.04	Promover el desarrollo humano y hábitos saludables de la provincia de Cutervo.	1	OEI.04.01	Programa de apoyo social de forma permanente a grupos de la población vulnerables de la provincia de Cutervo.
			2	OEI.04.02	Programas de actividades deportivas municipales de fácil acceso para la población de la provincia de Cutervo.
			3	OEI.04.03	Servicio de biblioteca de manera integran en la provincia de Cutervo.
5	OEI.05	Reducir los índices de inseguridad ciudadana en la provincia de Cutervo.	1	OEI.05.01	Plan local de seguridad ciudadana implementado de manera óptima en la provincia de Cutervo.
			2	OEI.05.02	Sistema de seguridad ciudadana con equipamiento integral, en beneficio de la





					población
6	OEI.06	Mejorar el servicio de transporte y tránsito en la provincia de Cutervo.	2	OEI.06.01	Ordenamiento integral del transporte público en beneficio de provincia de Cutervo.
			1	OEI.06.02	Red vial vehicular y peatonal implementada en la provincia de Cutervo.
			3	OEI.06.03	Seguridad vial integral en beneficio de la población de la provincia de Cutervo.
7	OEI.07	Promover el desarrollo urbano territorial ordenado y sostenible en la provincia de Cutervo.	2	OEI.07.01	Asistencia técnica en desarrollo urbano de forma integral en beneficio de la población de la provincia de Cutervo.
			1	OEI.07.02	Catastro actualizado en la jurisdicción de la provincia de Cutervo.
			3	OEI.07.03	Saneamiento físico legal de pedidos focalizados en la provincia de Cutervo.
			4	OEI.07.04	Plan de Desarrollo urbano implementado en la provincia de Cutervo.
8	OEI.08	Promover la competitividad	3	OEI.08.01	Asistencia Técnica de forma oportuna a los productores agropecuarios en la provincia de Cutervo.







		económica en la provincia de Cutervo.	2	OEI.08.02	Asistencia Técnica de manera oportuna a los emprendedores informales en la provincia de Cutervo.
			4	OEI.08.03	Acciones de Control y fiscalización de actividades económicas oportunas en la provincia de Cutervo.
			1	OEI.08.03	Asistencia técnica en generación de valor agregado de manera oportuna a los agentes económicos de la provincia de Cutervo.
9	OEI.09	Incrementar la oferta turística con enfoque cultural en la provincia de Cutervo.	1	OEI.09.01	Asistencia técnica para el incremento del turismo sostenible en la provincia de Cutervo.
10	OEI.10	Promover la gestión ambiental en la provincia de Cutervo.	2	OEI.10.01	Segregación en la fuente y recolección selectiva de residuos sólidos para la provincia de Cutervo.
			1	OEI.10.02	Manejo de residuos sólidos integral de





					los ciudadanos para en la provincia de Cutervo.
			3	OEI.10.03	Mantenimiento y conservación permanente de áreas verdes de uso público en la provincia de Cutervo.
			4	OEI.10.04	Plan anual de evaluación y fiscalización ambiental implementada en beneficio de la provincia de Cutervo.
			5	OEI.10.05	Asistencia técnica oportuna en gestión ambiental a los ciudadanos en la provincia de Cutervo.
11	OEI.11	Proteger a la población y sus medios de vida frente a peligros de origen natural y antrópicos.	1	OEI.11.01	Incorporación de la gestión del riesgo de desastres de manera oportuna en la ocupación y uso del territorio en Cutervo.
			5	OEI.11.02	Asistencia técnica en gestión del riesgo de desastres y adaptación al cambio





70

					climático de manera oportuna en la provincia de Cutervo.
			4	OEI.11.03	Asistencia técnica en prácticas seguras para la resiliencia de forma integral a población de Cutervo.
			2	OEI.11.04	Capacidad instalada para la preparación y respuesta frente a emergencias y desastres de manera óptima en la provincia de Cutervo.
			3	OEI.11.05	Desarrollo de instrumentos estratégicos de la gestión del riesgo de desastres de manera oportuna en la provincia de Cutervo.
12	OEI.12	Fortalecer la gestión institucional.	1	OEI.12.01	Administración de los recursos económicos y financieros eficiente en la Municipalidad de Cutervo.
			2	OEI.12.02	Desarrollo de un gobierno electrónico, abierto y





					transparente en la Municipalidad de Cutervo.
			4	OEI.12.03	Asesoramiento y defensa jurídica oportuna de los intereses de la Municipalidad de Cutervo.
			3	OEI.12.04	Modernización de la gestión implementada en la Municipalidad de Cutervo.
			5	OEI.12.05	Recaudación tributaria y n tributaria efectiva en la Municipalidad de Cutervo.
			6	OEI.12.06	Espacios y mecanismos de participación ciudadana fortalecida en la Municipalidad de Cutervo.
			7	OEI.12.07	Desarrollo de una gestión institucional eficaz y orientada a la lucha contra la corrupción en la Municipalidad de Cutervo.





18

### **VIII. PROGRAMACION FIANCIERA Y FÍSICA DE LAS ACTIVIDADES OPERATIVOS E INVERSIONES**

A continuación, se presenta la Programación de Actividades Operativas e Inversiones de todos los Centro de Costos de la Municipalidad Provincial de Cutervo por meta física, monto financiero, prioridad y centro de costos responsable, información obtenida del Aplicativo CEPLAN v.01.

La información ha sido formulada por cada responsable de centro de costos teniendo en cuenta las Acciones Estratégicas del PEI 2023-2027 "Ampliado".

### **IX. ANEXOS (Anexo B-4 Aplicativo CEPLAN V.01)**



Anexo B-4  
**PLAN OPERATIVO INSTITUCIONAL MULTIANUAL CON PROGRAMACIÓN FÍSICA Y COSTEO (Aprobado)**  
 Año : 2025 - 2027

Periodo POI Multianual	2025 - 2027	Nivel de Gobierno	M - GOBIERNOS LOCALES	Sector	00 - MUNICIPALIDADES	Pliego	000 - MUNICIPALIDADES	Unidad Ejecutora	300605 - MUNICIPALIDAD PROVINCIAL DE CUTERVO	CODIGO	ACTIVIDAD OPERATIVA	UBIGEO	U.M.	PRIORIDAD	PERIODO MULTIANUAL	META	PROGRAMACION MENSUAL												TOTAL ANUAL				
																	01	02	03	04	05	06	07	08	09	10	11	12					
CENTRO DE COSTO: 02.01 - ALCALDIA																																	
OEI.12 - FORTALECER LA GESTIÓN INSTITUCIONAL.																																	
AEI.12.02 - DESARROLLO DE UN GOBIERNO ELECTRÓNICO; ABIERTO Y TRANSPARENTE EN LA MUNICIPALIDAD DE CUTERVO.																																	
A0130060500420											APOYO A LAS DIFERENTES INSTITUCIONES PUBLICAS DE CUTERVO.	060601 - CUTERVO		Muy Alta	2025	FISICO	400.00	300.00	300.00	300.00	300.00	300.00	300.00	300.00	300.00	300.00	300.00	300.00	300.00	300.00	300.00	3,700.00	
															2026	COSTEO.S/	51,287.50	51,287.50	51,287.50	51,287.50	51,287.50	51,287.50	51,287.50	51,287.50	51,287.50	51,287.50	51,287.50	51,287.50	51,287.50	51,287.50	51,287.50	51,287.50	265,450.00
															2027	COSTEO.S/	400.00	300.00	300.00	300.00	300.00	300.00	300.00	300.00	300.00	300.00	300.00	300.00	300.00	300.00	300.00	300.00	3,700.00
															2025	FISICO	160.00	160.00	160.00	160.00	160.00	160.00	160.00	160.00	160.00	160.00	160.00	160.00	160.00	160.00	160.00	1,920.00	
															2026	COSTEO.S/	9,584.00	9,584.00	9,584.00	9,584.00	9,584.00	9,584.00	9,584.00	9,584.00	9,584.00	9,584.00	9,584.00	9,584.00	9,584.00	9,584.00	9,584.00	9,584.00	104,318.00
															2027	FISICO	160.00	160.00	160.00	160.00	160.00	160.00	160.00	160.00	160.00	160.00	160.00	160.00	160.00	160.00	160.00	1,920.00	
															2025	COSTEO.S/	9,584.00	9,584.00	9,584.00	9,584.00	9,584.00	9,584.00	9,584.00	9,584.00	9,584.00	9,584.00	9,584.00	9,584.00	9,584.00	9,584.00	9,584.00	9,584.00	104,318.00



AEI.12.07 - DESARROLLO DE UNA GESTIÓN INSTITUCIONAL EFICAZ Y ORIENTADA A LA LUCHA CONTRA LA CORRUPCIÓN EN LA MUNICIPALIDAD DE CUTERVO.																																
A0130060500027											EMITIR RESOLUCIONES QUE APRUEBAN O RESUELVEN ASUNTOS DE CARÁCTER INTERNO Y EXTERNO.	060601 - CUTERVO		Muy Alta	2025	FISICO	100.00	100.00	100.00	100.00	100.00	100.00	100.00	100.00	100.00	100.00	100.00	100.00	100.00	100.00	100.00	1,200.00
															2026	COSTEO.S/	42,259.00	42,259.00	42,259.00	42,259.00	42,259.00	42,259.00	42,259.00	42,259.00	42,259.00	42,259.00	42,259.00	42,259.00	42,259.00	42,259.00	42,259.00	507,098.00
															2027	FISICO	100.00	100.00	100.00	100.00	100.00	100.00	100.00	100.00	100.00	100.00	100.00	100.00	100.00	100.00	100.00	1,200.00
															2025	COSTEO.S/	42,259.00	42,259.00	42,259.00	42,259.00	42,259.00	42,259.00	42,259.00	42,259.00	42,259.00	42,259.00	42,259.00	42,259.00	42,259.00	42,259.00	42,259.00	507,098.00
															2026	FISICO	1.00	2.00	2.00	2.00	2.00	2.00	2.00	2.00	2.00	2.00	2.00	2.00	2.00	2.00	2.00	20.00
															2027	COSTEO.S/	500.00	500.00	500.00	500.00	500.00	500.00	500.00	500.00	500.00	500.00	500.00	500.00	500.00	500.00	500.00	6,000.00
															2025	FISICO	1.00	2.00	2.00	2.00	2.00	2.00	2.00	2.00	2.00	2.00	2.00	2.00	2.00	2.00	2.00	20.00
															2026	COSTEO.S/	500.00	500.00	500.00	500.00	500.00	500.00	500.00	500.00	500.00	500.00	500.00	500.00	500.00	500.00	500.00	6,000.00
															2027	FISICO	0.00	1.00	1.00	1.00	1.00	1.00	1.00	1.00	1.00	1.00	1.00	1.00	1.00	1.00	1.00	4.00
															2025	COSTEO.S/	500.00	500.00	500.00	500.00	500.00	500.00	500.00	500.00	500.00	500.00	500.00	500.00	500.00	500.00	500.00	6,000.00
															2026	FISICO	0.00	1.00	1.00	1.00	1.00	1.00	1.00	1.00	1.00	1.00	1.00	1.00	1.00	1.00	1.00	4.00
															2027	COSTEO.S/	500.00	500.00	500.00	500.00	500.00	500.00	500.00	500.00	500.00	500.00	500.00	500.00	500.00	500.00	500.00	6,000.00



CUMPLIMIENTO DE LAS NORMATIVAS VIGENTES.	2027	FISICO COSTEO.S/	0.00 500.00	1.00 500.00	0.00 500.00	1.00 500.00	0.00 500.00	1.00 500.00	0.00 500.00	1.00 500.00	0.00 500.00	1.00 500.00	0.00 500.00	4.00 6,000.00
AOI30060500031 PRESIDIR Y EJECUTAR LOS CONTRATOS. 060601 - CUTERVO	2025	FISICO COSTEO.S/	10.00 500.00	10.00 500.00	10.00 500.00	10.00 500.00	10.00 500.00	10.00 500.00	10.00 500.00	10.00 500.00	10.00 500.00	10.00 500.00	10.00 500.00	120.00 8,000.00
AOI30060500033 EJECUTAR ACUERDOS APROBADOS POR EL CONCEJO MUNICIPAL. 060601 - CUTERVO	2025	FISICO COSTEO.S/	1.00 1,000.00	2.00 1,000.00	2.00 1,000.00	2.00 1,000.00	2.00 1,000.00	2.00 1,000.00	2.00 1,000.00	2.00 1,000.00	2.00 1,000.00	2.00 1,000.00	2.00 1,000.00	22.00 12,000.00
AOI30060500034 ATENDER, RESOLVER O TRAMITAR AL CONCEJO MUNICIPAL DOCUMENTOS PRESIDIDOS POR LA DEMANDA DE LA CIUDADANIA. 060601 - CUTERVO	2025	FISICO COSTEO.S/	100.00 500.00	100.00 500.00	100.00 500.00	100.00 500.00	100.00 500.00	100.00 500.00	100.00 500.00	100.00 500.00	100.00 500.00	100.00 500.00	100.00 500.00	1,160.00 6,000.00
AOI30060500035 FIRMAR CONVENIOS INTERINSTITUCIONALES A NIVEL LOCAL, REGIONAL Y NACIONAL. 060601 - CUTERVO	2025	FISICO COSTEO.S/	0.00 500.00	0.00 500.00	1.00 500.00	0.00 500.00	0.00 500.00	0.00 500.00	0.00 500.00	0.00 500.00	0.00 500.00	1.00 500.00	0.00 500.00	4.00 6,000.00
AOI30060500037 GESTIONAR ANTE LOS DIFERENTES MINISTERIOS PARA LA OBTENCION DE RECURSOS EN BENEFICIO DE LA POBLACION CUTERVINA. 060601 - CUTERVO	2025	FISICO COSTEO.S/	0.00 1,000.00	2.00 1,000.00	1.00 1,000.00	2.00 1,000.00	1.00 1,000.00	2.00 1,000.00	1.00 1,000.00	2.00 1,000.00	1.00 1,000.00	2.00 1,000.00	1.00 1,000.00	14.00 12,000.00
AOI30060500019 CONDUCCION Y ORIENTACION SUPERIOR 060601 - CUTERVO	2025	FISICO COSTEO.S/	14,606.00 14,606.00	14,606.00 14,606.00	14,606.00 14,606.00	14,606.00 14,606.00	14,606.00 14,606.00	14,606.00 14,606.00	14,606.00 14,606.00	14,606.00 14,606.00	14,606.00 14,606.00	14,606.00 14,606.00	14,606.00 14,606.00	175,272.00 175,272.00



CENTRO DE COSTO: 02.02 - OFICINA DE ATENCION AL CIUDADANO Y GESTION DOCUMENTARIA	01	02	03	04	05	06	07	08	09	10	11	12	TOTAL ANUAL
AOI30060500017 RECEPCIONAR DOCUMENTOS EXTERNOS, 060601 - CUTERVO	150.00	200.00	200.00	200.00	200.00	150.00	200.00	200.00	200.00	150.00	150.00	100.00	2,100.00

OFICINA DE PLANEAMIENTO INSTITUCIONAL  
 CENTRO DE COSTO: 02.02 - OFICINA DE ATENCION AL CIUDADANO Y GESTION DOCUMENTARIA  
 OEL.12 - FORTALECER LA GESTION INSTITUCIONAL.  
 AEL.12.02 - DESARROLLO DE UN GOBIERNO ELECTRONICO; ABIERTO Y TRANSPARENTE EN LA MUNICIPALIDAD DE CUTERVO.















CENTRO DE COSTO: 03.02.02 - OFICINA DE PLANEAMIENTO Y MODERNIZACIÓN INSTITUCIONAL

OEI.12 - FORTALECER LA GESTIÓN INSTITUCIONAL.

AEI.12.04 - MODERNIZACIÓN DE LA GESTIÓN IMPLEMENTADA EN LA MUNICIPALIDAD DE CUTERVO.

CODIGO	ACTIVIDAD OPERATIVA	UBIGEO	U.M.	PRIORIDAD	PERIODO MULTIANUAL	META	PROGRAMACION MENSUAL												TOTAL ANUAL					
							01	02	03	04	05	06	07	08	09	10	11	12						
AOI30060500096	ACTUALIZACIÓN DE DOCUMENTOS DE GESTIÓN (ROF, TUPA, SUT Y TUSNE)	060601 - CUTERVO	DOCUMENTO	Muy Alta	2025	FISICO	1.00	1.00	1.00	1.00	1.00	1.00	1.00	1.00	1.00	1.00	1.00	1.00	1.00	12.00				
					2025	COSTEO.S/	4,000.00	4,000.00	4,000.00	4,000.00	4,000.00	4,000.00	4,000.00	4,000.00	4,000.00	4,000.00	4,000.00	4,000.00	4,000.00	4,000.00	4,000.00	48,000.00		
					2026	FISICO	1.00	1.00	1.00	1.00	1.00	1.00	1.00	1.00	1.00	1.00	1.00	1.00	1.00	1.00	1.00	1.00	12.00	
					2026	COSTEO.S/	4,000.00	4,000.00	4,000.00	4,000.00	4,000.00	4,000.00	4,000.00	4,000.00	4,000.00	4,000.00	4,000.00	4,000.00	4,000.00	4,000.00	4,000.00	4,000.00	48,000.00	
AOI30060500097	ACTUALIZACIÓN DEL MANUAL DE PROCESOS Y PROCEDIMIENTOS - MAPRO.	060601 - CUTERVO	DOCUMENTO	Muy Alta	2025	FISICO	0.00	0.00	0.00	0.00	0.00	0.00	0.00	0.00	0.00	0.00	0.00	0.00	0.00	0.00	1.00			
					2025	COSTEO.S/	0.00	0.00	0.00	0.00	0.00	0.00	0.00	0.00	0.00	0.00	0.00	0.00	0.00	0.00	0.00	4,000.00		
					2026	FISICO	0.00	0.00	0.00	0.00	0.00	0.00	0.00	0.00	0.00	0.00	0.00	0.00	0.00	0.00	0.00	0.00	1.00	
					2026	COSTEO.S/	0.00	0.00	0.00	0.00	0.00	0.00	0.00	0.00	0.00	0.00	0.00	0.00	0.00	0.00	0.00	0.00	4,000.00	
AOI30060500101	ACTUALIZACIÓN DEL PLAN DE DESARROLLO LOCAL CONCERTADO	060601 - CUTERVO	PLAN	Muy Alta	2025	FISICO	0.00	0.00	0.00	0.00	0.00	0.00	0.00	0.00	0.00	0.00	0.00	0.00	0.00	0.00	1.00			
					2025	COSTEO.S/	0.00	0.00	5,000.00	0.00	0.00	0.00	0.00	0.00	0.00	0.00	0.00	0.00	0.00	0.00	0.00	0.00	5,000.00	
					2026	FISICO	0.00	0.00	0.00	0.00	0.00	0.00	0.00	0.00	0.00	0.00	0.00	0.00	0.00	0.00	0.00	0.00	1.00	
					2026	COSTEO.S/	0.00	0.00	0.00	0.00	0.00	0.00	0.00	0.00	0.00	0.00	0.00	0.00	0.00	0.00	0.00	0.00	0.00	5,000.00
AOI30060500106	ELABORACION DEL PLAN OPERATIVO INSTITUCIONAL MULTIANUAL	060601 - CUTERVO	PLAN	Muy Alta	2025	FISICO	0.00	0.00	0.00	0.00	0.00	0.00	0.00	0.00	0.00	0.00	0.00	0.00	0.00	0.00	0.00	1.00		
					2025	COSTEO.S/	3,000.00	3,000.00	3,000.00	3,000.00	3,000.00	3,000.00	3,000.00	3,000.00	3,000.00	3,000.00	3,000.00	3,000.00	3,000.00	3,000.00	3,000.00	3,000.00	12,000.00	
					2026	FISICO	0.00	0.00	0.00	0.00	0.00	0.00	0.00	0.00	0.00	0.00	0.00	0.00	0.00	0.00	0.00	0.00	0.00	1.00
					2026	COSTEO.S/	3,000.00	3,000.00	3,000.00	3,000.00	3,000.00	3,000.00	3,000.00	3,000.00	3,000.00	3,000.00	3,000.00	3,000.00	3,000.00	3,000.00	3,000.00	3,000.00	3,000.00	12,000.00
AOI30060500107	REALIZACION DE LA CONSISTENCIA DEL POI CON EL PIA PARA POI DE AÑO SIGUIENTE	060601 - CUTERVO	ACCION	Muy Alta	2025	FISICO	0.00	0.00	0.00	0.00	0.00	0.00	0.00	0.00	0.00	0.00	0.00	0.00	0.00	0.00	0.00	1.00		
					2025	COSTEO.S/	0.00	0.00	0.00	0.00	0.00	0.00	0.00	0.00	0.00	0.00	0.00	0.00	0.00	0.00	0.00	0.00	5,000.00	
					2026	FISICO	0.00	0.00	0.00	0.00	0.00	0.00	0.00	0.00	0.00	0.00	0.00	0.00	0.00	0.00	0.00	0.00	0.00	1.00
					2026	COSTEO.S/	0.00	0.00	0.00	0.00	0.00	0.00	0.00	0.00	0.00	0.00	0.00	0.00	0.00	0.00	0.00	0.00	0.00	5,000.00
AOI30060500424	REALIZACION EL INFORME DE SEGUIMIENTO Y EVALUACION DEL POI, CORRESPONDIENTE AL PRIMER SEMESTRE	060601 - CUTERVO	DOCUMENTO	Muy Alta	2025	FISICO	0.00	0.00	0.00	0.00	0.00	0.00	0.00	0.00	0.00	0.00	0.00	0.00	0.00	0.00	0.00	1.00		
					2025	COSTEO.S/	0.00	0.00	0.00	0.00	0.00	0.00	0.00	0.00	0.00	0.00	0.00	0.00	0.00	0.00	0.00	0.00	2,000.00	
					2026	FISICO	0.00	0.00	0.00	0.00	0.00	0.00	0.00	0.00	0.00	0.00	0.00	0.00	0.00	0.00	0.00	0.00	0.00	1.00
					2026	COSTEO.S/	0.00	0.00	0.00	0.00	0.00	0.00	0.00	0.00	0.00	0.00	0.00	0.00	0.00	0.00	0.00	0.00	0.00	2,000.00
AOI30060500425	ASISTENCIA TÉCNICA A LOS CENTRO DE COSTOS DE LA MPC, PARA QUE REALICEN DE MANERA OPORTUNA EL SEGUIMIENTO FISICO Y	060601 - CUTERVO	ASISTENCIA TECNICA	Muy Alta	2025	FISICO	48.00	48.00	48.00	48.00	48.00	48.00	48.00	48.00	48.00	48.00	48.00	48.00	48.00	48.00	48.00	576.00		
					2025	COSTEO.S/	2,000.00	2,000.00	2,000.00	2,000.00	2,000.00	2,000.00	2,000.00	2,000.00	2,000.00	2,000.00	2,000.00	2,000.00	2,000.00	2,000.00	2,000.00	2,000.00	24,000.00	
					2026	FISICO	48.00	48.00	48.00	48.00	48.00	48.00	48.00	48.00	48.00	48.00	48.00	48.00	48.00	48.00	48.00	48.00	48.00	576.00
					2026	COSTEO.S/	2,000.00	2,000.00	2,000.00	2,000.00	2,000.00	2,000.00	2,000.00	2,000.00	2,000.00	2,000.00	2,000.00	2,000.00	2,000.00	2,000.00	2,000.00	2,000.00	2,000.00	24,000.00



























CODIGO	ACTIVIDAD OPERATIVA	UBIGEO	U.M.	PRIORIDAD	PERIODO MULTIANUAL	PROGRAMACION MENSUAL												TOTAL ANUAL						
						01	02	03	04	05	06	07	08	09	10	11	12							
AOI30060500351	ELABORACIÓN Y PRESENTACIÓN DE ESTADOS FINANCIEROS.	060601 - CUTERVO	SISTEMA	Muy Alta	2025	FISICO	1.00	1.00	1.00	1.00	1.00	1.00	1.00	1.00	1.00	1.00	1.00	1.00	1.00	1.00	12.00			
						COSTEO.S/	3,154.33	3,154.33	3,154.33	3,154.33	3,154.33	3,154.33	3,154.33	3,154.33	3,154.33	3,154.33	3,154.33	3,154.33	3,154.33	3,154.33	3,154.33	3,154.33	37,841.00	
						FISICO	1.00	1.00	1.00	1.00	1.00	1.00	1.00	1.00	1.00	1.00	1.00	1.00	1.00	1.00	1.00	1.00	1.00	12.00
						COSTEO.S/	3,154.33	3,154.33	3,154.33	3,154.33	3,154.33	3,154.33	3,154.33	3,154.33	3,154.33	3,154.33	3,154.33	3,154.33	3,154.33	3,154.33	3,154.33	3,154.33	3,154.33	37,841.00
						FISICO	1.00	1.00	1.00	1.00	1.00	1.00	1.00	1.00	1.00	1.00	1.00	1.00	1.00	1.00	1.00	1.00	1.00	12.00
						COSTEO.S/	3,154.33	3,154.33	3,154.33	3,154.33	3,154.33	3,154.33	3,154.33	3,154.33	3,154.33	3,154.33	3,154.33	3,154.33	3,154.33	3,154.33	3,154.33	3,154.33	3,154.33	37,841.00

CENTRO DE COSTO: 03.05.04 - OFICINA DE TESORERIA

DEI.12 - FORTALECER LA GESTIÓN INSTITUCIONAL.

AEI.12.01 - ADMINISTRACIÓN DE LOS RECURSOS ECONÓMICOS Y FINANCIEROS EFICIENTE EN LA MUNICIPALIDAD DE CUTERVO.

CODIGO	ACTIVIDAD OPERATIVA	UBIGEO	U.M.	PRIORIDAD	PERIODO MULTIANUAL	PROGRAMACION MENSUAL												TOTAL ANUAL							
						01	02	03	04	05	06	07	08	09	10	11	12								
AOI30060500211	RECEPCION DE CARTAS FINANZAS PARA CUSTODIA	060601 - CUTERVO	DOCUMENTO EMITIDO	Muy Alta	2025	FISICO	0.00	0.00	0.00	0.00	0.00	0.00	0.00	0.00	0.00	0.00	0.00	0.00	0.00	0.00	0.00	30.00			
						COSTEO.S/	2,000.00	2,000.00	2,000.00	2,000.00	2,000.00	2,000.00	2,000.00	2,000.00	2,000.00	2,000.00	2,000.00	2,000.00	2,000.00	2,000.00	2,000.00	2,000.00	2,000.00	24,000.00	
						FISICO	0.00	0.00	0.00	0.00	0.00	0.00	0.00	0.00	0.00	0.00	0.00	0.00	0.00	0.00	0.00	0.00	0.00	0.00	30.00
						COSTEO.S/	2,000.00	2,000.00	2,000.00	2,000.00	2,000.00	2,000.00	2,000.00	2,000.00	2,000.00	2,000.00	2,000.00	2,000.00	2,000.00	2,000.00	2,000.00	2,000.00	2,000.00	2,000.00	24,000.00
						FISICO	0.00	0.00	0.00	0.00	0.00	0.00	0.00	0.00	0.00	0.00	0.00	0.00	0.00	0.00	0.00	0.00	0.00	0.00	30.00
						COSTEO.S/	2,000.00	2,000.00	2,000.00	2,000.00	2,000.00	2,000.00	2,000.00	2,000.00	2,000.00	2,000.00	2,000.00	2,000.00	2,000.00	2,000.00	2,000.00	2,000.00	2,000.00	2,000.00	24,000.00

AOI30060500212	RECAUDACIÓN DE LOS INGRESOS DIARIOS PARA LA ELABORACION DE UN TIPO DE OPERACION (Y) EN EL SIAF-SP DETERMINADO Y RECAUDADO, MEDIANTE UNA PAPELETA DE DEPOSITO T6 SE DEPOSITA EN EL BANCO DE LA NACION A LA CUT.	060601 - CUTERVO	DOCUMENTO	Muy Alta	2025	FISICO	56.00	56.00	56.00	56.00	56.00	56.00	56.00	56.00	56.00	56.00	56.00	56.00	56.00	56.00	56.00	672.00			
						COSTEO.S/	200.00	200.00	200.00	200.00	200.00	200.00	200.00	200.00	200.00	200.00	200.00	200.00	200.00	200.00	200.00	200.00	200.00	2,400.00	
						FISICO	56.00	56.00	56.00	56.00	56.00	56.00	56.00	56.00	56.00	56.00	56.00	56.00	56.00	56.00	56.00	56.00	56.00	56.00	672.00
						COSTEO.S/	200.00	200.00	200.00	200.00	200.00	200.00	200.00	200.00	200.00	200.00	200.00	200.00	200.00	200.00	200.00	200.00	200.00	200.00	2,400.00
						FISICO	56.00	56.00	56.00	56.00	56.00	56.00	56.00	56.00	56.00	56.00	56.00	56.00	56.00	56.00	56.00	56.00	56.00	56.00	672.00
						COSTEO.S/	200.00	200.00	200.00	200.00	200.00	200.00	200.00	200.00	200.00	200.00	200.00	200.00	200.00	200.00	200.00	200.00	200.00	200.00	2,400.00

AOI30060500213	ELABORACION DE CONCILIACIONES BANCARIAS POR RUBRO Y TIPO DE RECURSO POR CADA CUENTA.	060601 - CUTERVO	DOCUMENTO	Muy Alta	2025	FISICO	1.00	1.00	1.00	1.00	1.00	1.00	1.00	1.00	1.00	1.00	1.00	1.00	1.00	1.00	1.00	12.00			
						COSTEO.S/	50.00	50.00	50.00	50.00	50.00	50.00	50.00	50.00	50.00	50.00	50.00	50.00	50.00	50.00	50.00	50.00	50.00	600.00	
						FISICO	1.00	1.00	1.00	1.00	1.00	1.00	1.00	1.00	1.00	1.00	1.00	1.00	1.00	1.00	1.00	1.00	1.00	1.00	12.00
						COSTEO.S/	50.00	50.00	50.00	50.00	50.00	50.00	50.00	50.00	50.00	50.00	50.00	50.00	50.00	50.00	50.00	50.00	50.00	50.00	600.00
						FISICO	1.00	1.00	1.00	1.00	1.00	1.00	1.00	1.00	1.00	1.00	1.00	1.00	1.00	1.00	1.00	1.00	1.00	1.00	12.00
						COSTEO.S/	50.00	50.00	50.00	50.00	50.00	50.00	50.00	50.00	50.00	50.00	50.00	50.00	50.00	50.00	50.00	50.00	50.00	50.00	600.00

AOI30060500214	CONTROL Y REGISTRO EN EL SIAF-SP DE ACUERDO A LAS TRANSFERENCIAS REALIZADAS MEDIANTE EL MEF.	060601 - CUTERVO	DOCUMENTO	Muy Alta	2025	FISICO	3.00	3.00	3.00	3.00	3.00	3.00	3.00	3.00	3.00	3.00	3.00	3.00	3.00	3.00	3.00	36.00			
						COSTEO.S/	2,500.00	2,500.00	2,500.00	2,500.00	2,500.00	2,500.00	2,500.00	2,500.00	2,500.00	2,500.00	2,500.00	2,500.00	2,500.00	2,500.00	2,500.00	2,500.00	2,500.00	30,000.00	
						FISICO	3.00	3.00	3.00	3.00	3.00	3.00	3.00	3.00	3.00	3.00	3.00	3.00	3.00	3.00	3.00	3.00	3.00	3.00	36.00
						COSTEO.S/	2,500.00	2,500.00	2,500.00	2,500.00	2,500.00	2,500.00	2,500.00	2,500.00	2,500.00	2,500.00	2,500.00	2,500.00	2,500.00	2,500.00	2,500.00	2,500.00	2,500.00	2,500.00	30,000.00
						FISICO	3.00	3.00	3.00	3.00	3.00	3.00	3.00	3.00	3.00	3.00	3.00	3.00	3.00	3.00	3.00	3.00	3.00	3.00	36.00
						COSTEO.S/	2,500.00	2,500.00	2,500.00	2,500.00	2,500.00	2,500.00	2,500.00	2,500.00	2,500.00	2,500.00	2,500.00	2,500.00	2,500.00	2,500.00	2,500.00	2,500.00	2,500.00	2,500.00	30,000.00

AOI30060500215	RECEPCION DE ORDENES DE COMPRA, ORDEN DE SERVICIOS, VALORIZACIONES, PLANILLAS Y OTROS, PARA REALIZAR LA FASE DE GIRADO Y PAGADO MEDIANTE EL SIAF-SP.	060601 - CUTERVO	DOCUMENTO	Muy Alta	2025	FISICO	1,300.00	1,300.00	1,300.00	1,300.00	1,300.00	1,300.00	1,300.00	1,300.00	1,300.00	1,300.00	1,300.00	1,300.00	1,300.00	1,300.00	1,300.00	15,600.00			
						COSTEO.S/	2,866.66	2,866.66	2,866.66	2,866.66	2,866.66	2,866.66	2,866.66	2,866.66	2,866.66	2,866.66	2,866.66	2,866.66	2,866.66	2,866.66	2,866.66	2,866.66	2,866.66	34,400.00	
						FISICO	1,300.00	1,300.00	1,300.00	1,300.00	1,300.00	1,300.00	1,300.00	1,300.00	1,300.00	1,300.00	1,300.00	1,300.00	1,300.00	1,300.00	1,300.00	1,300.00	1,300.00	15,600.00	
						COSTEO.S/	2,866.66	2,866.66	2,866.66	2,866.66	2,866.66	2,866.66	2,866.66	2,866.66	2,866.66	2,866.66	2,866.66	2,866.66	2,866.66	2,866.66	2,866.66	2,866.66	2,866.66	2,866.66	34,400.00
						FISICO	1,300.00	1,300.00	1,300.00	1,300.00	1,300.00	1,300.00	1,300.00	1,300.00	1,300.00	1,300.00	1,300.00	1,300.00	1,300.00	1,300.00	1,300.00	1,300.00	1,300.00	15,600.00	
						COSTEO.S/	2,866.66	2,866.66	2,866.66	2,866.66	2,866.66	2,866.66	2,866.66	2,866.66	2,866.66	2,866.66	2,866.66	2,866.66	2,866.66	2,866.66	2,866.66	2,866.66	2,866.66	2,866.66	34,400.00

AOI30060500216	DECLARACION FINANCIERA EN EL MODULO DE INSTRUMENTOS FINANCIEROS (MIF).	060601 - CUTERVO	REPORTE	Muy Alta	2025	FISICO	1.00	1.00	1.00	1.00	1.00	1.00	1.00	1.00	1.00	1.00	1.00	1.00	1.00	1.00	1.00	12.00			
						COSTEO.S/	100.00	100.00	100.00	100.00	100.00	100.00	100.00	100.00	100.00	100.00	100.00	100.00	100.00	100.00	100.00	100.00	100.00	1,200.00	
						FISICO	1.00	1.00	1.00	1.00	1.00	1.00	1.00	1.00	1.00	1.00	1.00	1.00	1.00	1.00	1.00	1.00	1.00	1.00	12.00
						COSTEO.S/	100.00	100.00	100.00	100.00	100.00	100.00	100.00	100.00	100.00	100.00	100.00	100.00	100.00	100.00	100.00	100.00	100.00	100.00	1,200.00
						FISICO	1.00	1.00	1.00	1.00	1.00	1.00	1.00	1.00	1.00	1.00	1.00	1.00	1.00	1.00	1.00	1.00	1.00	1.00	12.00
						COSTEO.S/	100.00	100.00	100.00	100.00	100.00	100.00	100.00	100.00	100.00	100.00	100.00	100.00	100.00	100.00	100.00	100.00	100.00	100.00	1,200.00





CODIGO	ACTIVIDAD OPERATIVA	UBIGEO	U.M.	PRIORIDAD	PERIODO MULTIANUAL	2025	2026	2027	01	02	03	04	05	06	07	08	09	10	11	12	TOTAL ANUAL		
AOI30060500285	CONVOCATORIAS REALIZADAS PARA BIENES Y SERVICIOS	060601 - CUTURVO		CONVOCATORIA	Muy Alta	2025	2026	2027	FISICO	7.00	8.00	9.00	8.00	10.00	10.00	10.00	10.00	10.00	9.00	10.00	8.00	7.00	104.00
									COSTEO.S/	100.00	100.00	100.00	100.00	100.00	100.00	100.00	100.00	100.00	100.00	100.00	100.00	100.00	1,200.00
									FISICO	7.00	8.00	9.00	8.00	10.00	10.00	10.00	10.00	10.00	9.00	10.00	8.00	7.00	104.00
									COSTEO.S/	100.00	100.00	100.00	100.00	100.00	100.00	100.00	100.00	100.00	100.00	100.00	100.00	100.00	1,200.00
									FISICO	7.00	8.00	9.00	8.00	10.00	10.00	10.00	10.00	10.00	9.00	10.00	8.00	7.00	104.00
									COSTEO.S/	100.00	100.00	100.00	100.00	100.00	100.00	100.00	100.00	100.00	100.00	100.00	100.00	100.00	1,200.00

CODIGO	ACTIVIDAD OPERATIVA	UBIGEO	U.M.	PRIORIDAD	PERIODO MULTIANUAL	2025	2026	2027	01	02	03	04	05	06	07	08	09	10	11	12	TOTAL ANUAL		
AOI30060500286	BASES INTEGRADAS DE DIFERENTES CONVOCATORIAS	060601 - CUTURVO		ACCION	Muy Alta	2025	2026	2027	FISICO	7.00	8.00	9.00	8.00	10.00	10.00	10.00	10.00	10.00	9.00	10.00	8.00	7.00	104.00
									COSTEO.S/	3,000.00	3,000.00	3,000.00	3,000.00	3,000.00	3,000.00	3,000.00	3,000.00	3,000.00	3,000.00	3,000.00	3,000.00	3,000.00	36,000.00
									FISICO	7.00	8.00	9.00	8.00	10.00	10.00	10.00	10.00	10.00	9.00	10.00	8.00	7.00	104.00
									COSTEO.S/	3,000.00	3,000.00	3,000.00	3,000.00	3,000.00	3,000.00	3,000.00	3,000.00	3,000.00	3,000.00	3,000.00	3,000.00	3,000.00	36,000.00
									FISICO	7.00	8.00	9.00	8.00	10.00	10.00	10.00	10.00	10.00	9.00	10.00	8.00	7.00	104.00
									COSTEO.S/	3,000.00	3,000.00	3,000.00	3,000.00	3,000.00	3,000.00	3,000.00	3,000.00	3,000.00	3,000.00	3,000.00	3,000.00	3,000.00	36,000.00

CENTRO DE COSTO: 03.05.06 - UNIDAD DE PATRIMONIO  
 OEL.12 - FORTALECER LA GESTIÓN INSTITUCIONAL.  
 AEL.12.01 - ADMINISTRACIÓN DE LOS RECURSOS ECONÓMICOS Y FINANCIEROS EFICIENTE EN LA MUNICIPALIDAD DE CUTURVO.

CODIGO	ACTIVIDAD OPERATIVA	UBIGEO	U.M.	PRIORIDAD	PERIODO MULTIANUAL	2025	2026	2027	01	02	03	04	05	06	07	08	09	10	11	12	TOTAL ANUAL	
AOI30060500137	DESARROLLAR LOS PROCESOS DEL SISTEMA DE CONTROL PATRIMONIAL DE LA ENTIDAD.	060601 - CUTURVO		INFORME	Muy Alta	2025	2026	2027	FISICO	1.00	0.00	0.00	0.00	0.00	0.00	0.00	0.00	0.00	0.00	0.00	0.00	2.00
									COSTEO.S/	2,000.00	0.00	0.00	0.00	0.00	0.00	0.00	0.00	0.00	0.00	0.00	0.00	2,000.00
									FISICO	1.00	0.00	0.00	0.00	0.00	0.00	0.00	0.00	0.00	0.00	0.00	0.00	2.00
									COSTEO.S/	2,000.00	0.00	0.00	0.00	0.00	0.00	0.00	0.00	0.00	0.00	0.00	0.00	2,000.00
									FISICO	1.00	0.00	0.00	0.00	0.00	0.00	0.00	0.00	0.00	0.00	0.00	0.00	2.00
									COSTEO.S/	2,000.00	0.00	0.00	0.00	0.00	0.00	0.00	0.00	0.00	0.00	0.00	0.00	2,000.00

CODIGO	ACTIVIDAD OPERATIVA	UBIGEO	U.M.	PRIORIDAD	PERIODO MULTIANUAL	2025	2026	2027	01	02	03	04	05	06	07	08	09	10	11	12	TOTAL ANUAL	
AOI30060500138	REGISTRAR EN EL SISTEMA SIGA LOS ACTIVOS FIJOS ADQUIRIDOS DE LA ENTIDAD.	060601 - CUTURVO		BIEN	Muy Alta	2025	2026	2027	FISICO	0.00	1.00	2.00	2.00	10.00	10.00	8.00	8.00	7.00	5.00	5.00	5.00	73.00
									COSTEO.S/	0.00	2,000.00	2,000.00	2,000.00	2,000.00	2,000.00	2,000.00	2,000.00	2,000.00	2,000.00	2,000.00	2,000.00	22,000.00
									FISICO	0.00	1.00	2.00	2.00	10.00	10.00	8.00	8.00	7.00	5.00	5.00	5.00	73.00
									COSTEO.S/	0.00	2,000.00	2,000.00	2,000.00	2,000.00	2,000.00	2,000.00	2,000.00	2,000.00	2,000.00	2,000.00	2,000.00	22,000.00
									FISICO	0.00	1.00	2.00	2.00	10.00	10.00	8.00	8.00	7.00	5.00	5.00	5.00	73.00
									COSTEO.S/	0.00	2,000.00	2,000.00	2,000.00	2,000.00	2,000.00	2,000.00	2,000.00	2,000.00	2,000.00	2,000.00	2,000.00	22,000.00

CODIGO	ACTIVIDAD OPERATIVA	UBIGEO	U.M.	PRIORIDAD	PERIODO MULTIANUAL	2025	2026	2027	01	02	03	04	05	06	07	08	09	10	11	12	TOTAL ANUAL	
AOI30060500139	REALIZAR EL REGISTRO DE CONTROL E INVENTARIO PATRIMONIAL ANUAL.	060601 - CUTURVO		REPORTE	Muy Alta	2025	2026	2027	FISICO	0.00	0.00	0.00	0.00	0.00	0.00	0.00	0.00	0.00	0.00	0.00	0.00	50.00
									COSTEO.S/	0.00	0.00	0.00	0.00	0.00	0.00	0.00	0.00	0.00	0.00	0.00	0.00	2,000.00
									FISICO	0.00	0.00	0.00	0.00	0.00	0.00	0.00	0.00	0.00	0.00	0.00	0.00	50.00
									COSTEO.S/	0.00	0.00	0.00	0.00	0.00	0.00	0.00	0.00	0.00	0.00	0.00	0.00	2,000.00
									FISICO	0.00	0.00	0.00	0.00	0.00	0.00	0.00	0.00	0.00	0.00	0.00	0.00	50.00
									COSTEO.S/	0.00	0.00	0.00	0.00	0.00	0.00	0.00	0.00	0.00	0.00	0.00	0.00	2,000.00

CODIGO	ACTIVIDAD OPERATIVA	UBIGEO	U.M.	PRIORIDAD	PERIODO MULTIANUAL	2025	2026	2027	01	02	03	04	05	06	07	08	09	10	11	12	TOTAL ANUAL	
AOI30060500140	ADMINISTRAR Y CONTROLAR LOS INGRESOS Y BAJAS DE LOS BIENES PATRIMONIALES DE LA MUNICIPALIDAD PROVINCIAL DE CUTURVO.	060601 - CUTURVO		INFORME	Muy Alta	2025	2026	2027	FISICO	5.00	0.00	3.00	4.00	4.00	1.00	3.00	2.00	2.00	4.00	2.00	1.00	30.00
									COSTEO.S/	3,200.00	3,200.00	3,200.00	3,200.00	3,200.00	3,200.00	3,200.00	3,200.00	3,200.00	3,200.00	3,200.00	3,200.00	33,600.00
									FISICO	5.00	0.00	3.00	4.00	4.00	1.00	3.00	2.00	2.00	4.00	2.00	1.00	30.00
									COSTEO.S/	3,200.00	3,200.00	3,200.00	3,200.00	3,200.00	3,200.00	3,200.00	3,200.00	3,200.00	3,200.00	3,200.00	3,200.00	33,600.00
									FISICO	5.00	0.00	3.00	4.00	4.00	1.00	3.00	2.00	2.00	4.00	2.00	1.00	30.00
									COSTEO.S/	3,200.00	3,200.00	3,200.00	3,200.00	3,200.00	3,200.00	3,200.00	3,200.00	3,200.00	3,200.00	3,200.00	3,200.00	33,600.00

CODIGO	ACTIVIDAD OPERATIVA	UBIGEO	U.M.	PRIORIDAD	PERIODO MULTIANUAL	2025	2026	2027	01	02	03	04	05	06	07	08	09	10	11	12	TOTAL ANUAL	
AOI30060500141	CONTROL DE MAQUINARIAS, EQUIPOS Y VEHICULOS	060601 - CUTURVO		FICHA TECNICA	Muy Alta	2025	2026	2027	FISICO	4.00	4.00	5.00	5.00	5.00	4.00	4.00	3.00	3.00	5.00	4.00	5.00	50.00
									COSTEO.S/	3,200.00	3,200.00	3,200.00	3,200.00	3,200.00	3,200.00	3,200.00	3,200.00	3,200.00	3,200.00	3,200.00	3,200.00	38,400.00
									FISICO	4.00	4.00	5.00	5.00	5.00	4.00	4.00	3.00	3.00	5.00	4.00	5.00	50.00
									COSTEO.S/	3,200.00	3,200.00	3,200.00	3,200.00	3,200.00	3,200.00	3,200.00	3,200.00	3,200.00	3,200.00	3,200.00	3,200.00	38,400.00
									FISICO	4.00	4.00	5.00	5.00	5.00	4.00	4.00	3.00	3.00	5.00	4.00	5.00	50.00
									COSTEO.S/	3,200.00	3,200.00	3,200.00	3,200.00	3,200.00	3,200.00	3,200.00	3,200.00	3,200.00	3,200.00	3,200.00	3,200.00	38,400.00

































AOI30060500083	DONACIÓN DE ESPECIES FORESTALES	060601 - CUTERVO	PLANTAS	Muy Alta	2025	0.00	7,000.00	7,000.00	7,000.00	7,000.00	7,000.00	7,000.00	7,000.00	7,000.00	7,000.00	7,000.00	7,000.00	7,000.00	7,000.00	7,000.00	7,000.00	7,000.00	77,000.00
						FISICO	0.00	7,000.00	7,000.00	7,000.00	7,000.00	7,000.00	7,000.00	7,000.00	7,000.00	7,000.00	7,000.00	7,000.00	7,000.00	7,000.00	7,000.00	7,000.00	77,000.00
						COSTEO.S/	0.00	7,000.00	7,000.00	7,000.00	7,000.00	7,000.00	7,000.00	7,000.00	7,000.00	7,000.00	7,000.00	7,000.00	7,000.00	7,000.00	7,000.00	7,000.00	77,000.00
						FISICO	0.00	7,000.00	7,000.00	7,000.00	7,000.00	7,000.00	7,000.00	7,000.00	7,000.00	7,000.00	7,000.00	7,000.00	7,000.00	7,000.00	7,000.00	7,000.00	77,000.00
						COSTEO.S/	0.00	7,000.00	7,000.00	7,000.00	7,000.00	7,000.00	7,000.00	7,000.00	7,000.00	7,000.00	7,000.00	7,000.00	7,000.00	7,000.00	7,000.00	7,000.00	77,000.00
						FISICO	0.00	7,000.00	7,000.00	7,000.00	7,000.00	7,000.00	7,000.00	7,000.00	7,000.00	7,000.00	7,000.00	7,000.00	7,000.00	7,000.00	7,000.00	7,000.00	77,000.00
						COSTEO.S/	0.00	7,000.00	7,000.00	7,000.00	7,000.00	7,000.00	7,000.00	7,000.00	7,000.00	7,000.00	7,000.00	7,000.00	7,000.00	7,000.00	7,000.00	7,000.00	77,000.00

						FISICO	0.00	2.00	2.00	2.00	2.00	2.00	2.00	2.00	2.00	2.00	2.00	2.00	2.00	2.00	2.00	2.00	22.00
						COSTEO.S/	0.00	5,000.00	5,000.00	5,000.00	5,000.00	5,000.00	5,000.00	5,000.00	5,000.00	5,000.00	5,000.00	5,000.00	5,000.00	5,000.00	5,000.00	5,000.00	55,000.00
						FISICO	0.00	2.00	2.00	2.00	2.00	2.00	2.00	2.00	2.00	2.00	2.00	2.00	2.00	2.00	2.00	2.00	22.00
						COSTEO.S/	0.00	5,000.00	5,000.00	5,000.00	5,000.00	5,000.00	5,000.00	5,000.00	5,000.00	5,000.00	5,000.00	5,000.00	5,000.00	5,000.00	5,000.00	5,000.00	55,000.00
						FISICO	0.00	2.00	2.00	2.00	2.00	2.00	2.00	2.00	2.00	2.00	2.00	2.00	2.00	2.00	2.00	2.00	22.00
						COSTEO.S/	0.00	5,000.00	5,000.00	5,000.00	5,000.00	5,000.00	5,000.00	5,000.00	5,000.00	5,000.00	5,000.00	5,000.00	5,000.00	5,000.00	5,000.00	5,000.00	55,000.00

						FISICO	1.00	1.00	1.00	1.00	1.00	1.00	1.00	1.00	1.00	1.00	1.00	1.00	1.00	1.00	1.00	1.00	12.00
						COSTEO.S/	2,000.00	2,000.00	2,000.00	2,000.00	2,000.00	2,000.00	2,000.00	2,000.00	2,000.00	2,000.00	2,000.00	2,000.00	2,000.00	2,000.00	2,000.00	2,000.00	24,000.00
						FISICO	1.00	1.00	1.00	1.00	1.00	1.00	1.00	1.00	1.00	1.00	1.00	1.00	1.00	1.00	1.00	1.00	12.00
						COSTEO.S/	2,000.00	2,000.00	2,000.00	2,000.00	2,000.00	2,000.00	2,000.00	2,000.00	2,000.00	2,000.00	2,000.00	2,000.00	2,000.00	2,000.00	2,000.00	2,000.00	24,000.00
						FISICO	1.00	1.00	1.00	1.00	1.00	1.00	1.00	1.00	1.00	1.00	1.00	1.00	1.00	1.00	1.00	1.00	12.00
						COSTEO.S/	2,000.00	2,000.00	2,000.00	2,000.00	2,000.00	2,000.00	2,000.00	2,000.00	2,000.00	2,000.00	2,000.00	2,000.00	2,000.00	2,000.00	2,000.00	2,000.00	24,000.00

						FISICO	1.00	1.00	1.00	1.00	1.00	1.00	1.00	1.00	1.00	1.00	1.00	1.00	1.00	1.00	1.00	1.00	12.00
						COSTEO.S/	34,314.75	34,314.75	34,304.75	34,304.75	34,304.75	34,304.75	34,304.75	34,304.75	34,304.75	34,304.75	34,304.75	34,304.75	34,304.75	34,304.75	34,304.75	34,304.75	411,604.00
						FISICO	1.00	1.00	1.00	1.00	1.00	1.00	1.00	1.00	1.00	1.00	1.00	1.00	1.00	1.00	1.00	1.00	12.00
						COSTEO.S/	34,314.75	34,314.75	34,304.75	34,304.75	34,304.75	34,304.75	34,304.75	34,304.75	34,304.75	34,304.75	34,304.75	34,304.75	34,304.75	34,304.75	34,304.75	34,304.75	411,604.00
						FISICO	1.00	1.00	1.00	1.00	1.00	1.00	1.00	1.00	1.00	1.00	1.00	1.00	1.00	1.00	1.00	1.00	12.00
						COSTEO.S/	34,314.75	34,314.75	34,304.75	34,304.75	34,304.75	34,304.75	34,304.75	34,304.75	34,304.75	34,304.75	34,304.75	34,304.75	34,304.75	34,304.75	34,304.75	34,304.75	411,604.00

CENTRO DE COSTO: 03.08.01 - GERENCIA DE DESARROLLO SOCIAL

OEL.03 - CONTRIBUIR CON LA CALIDAD DE LOS SERVICIOS DE SALUD EN LA PROVINCIA DE CUTERVO.

AEL.03.02 - PROGRAMAS DE SALUD PREVENTIVO - PROMOCIONAL ORIENTADOS A FAVOR DE LA POBLACIÓN DE LA PROVINCIA DE CUTERVO.

CODIGO	ACTIVIDAD OPERATIVA	UBIGEO	U.M.	PRIORIDAD	PERIODO MULTIANUAL	PROGRAMACION MENSUAL												TOTAL ANUAL					
						01	02	03	04	05	06	07	08	09	10	11	12						
	ACOMPANAMIENTO A LA SUB GERENCIA DE SALUD				2025	1.00	1.00	0.00	0.00	0.00	0.00	0.00	0.00	0.00	0.00	0.00	0.00	0.00	0.00	0.00	0.00	0.00	7.00
	SALUBRIDAD E HIGIENE, EN SUS ACTIVIDADES EN BIEN DE LA SALUD DE LA COLECTIVIDAD CUTERVINA		SUPERVISION	Muy Alta	2026	1.00	1.00	0.00	0.00	0.00	0.00	0.00	0.00	0.00	0.00	0.00	0.00	0.00	0.00	0.00	0.00	0.00	8,400.00
					2027	1.00	1.00	0.00	0.00	0.00	0.00	0.00	0.00	0.00	0.00	0.00	0.00	0.00	0.00	0.00	0.00	0.00	7.00
						1,200.00	1,200.00	0.00	0.00	0.00	0.00	0.00	0.00	0.00	0.00	0.00	0.00	0.00	0.00	0.00	0.00	0.00	8,400.00

OEL.04 - PROMOVER EL DESARROLLO HUMANO Y HÁBITOS SALUDABLES EN LA PROVINCIA DE CUTERVO.

AEL.04.01 - PROGRAMAS DE APOYO SOCIAL DE FORMA PERMANENTE A GRUPOS DE POBLACIÓN VULNERABLES DE LA PROVINCIA DE CUTERVO

CODIGO	ACTIVIDAD OPERATIVA	UBIGEO	U.M.	PRIORIDAD	PERIODO MULTIANUAL	PROGRAMACION MENSUAL												TOTAL ANUAL					
						01	02	03	04	05	06	07	08	09	10	11	12						
	COORDINACION CON INSTITUCIONES PÚBLICAS, PARA EL TRABAJO DE SENSIBILIZACIÓN, SOBRE EL RESPETO A LOS DERECHOS DE LOS NIÑOS(AS), PERSONAS ADULTAS Y PERSONAS CON DISCAPACIDAD		SESION	Muy Alta	2025	1.00	0.00	0.00	0.00	0.00	0.00	0.00	0.00	0.00	0.00	0.00	0.00	0.00	0.00	0.00	0.00	0.00	5.00
					2026	200.00	0.00	0.00	0.00	0.00	0.00	0.00	0.00	0.00	0.00	0.00	0.00	0.00	0.00	0.00	0.00	0.00	1,800.00
					2027	1.00	0.00	0.00	0.00	0.00	0.00	0.00	0.00	0.00	0.00	0.00	0.00	0.00	0.00	0.00	0.00	0.00	5.00
						200.00	0.00	0.00	0.00	0.00	0.00	0.00	0.00	0.00	0.00	0.00	0.00	0.00	0.00	0.00	0.00	0.00	1,800.00



CÓDIGO	DESCRIPCIÓN	UBIGEO	U.M.	PRIORIDAD	PERIODO MULTIANUAL	PROGRAMACIÓN MENSUAL												TOTAL ANUAL										
						01	02	03	04	05	06	07	08	09	10	11	12											
AOI30060500144	VISITAS A TODOS LOS COMEDORES POPULARES DEL ÁMBITO PROVINCIAL DE CUTERVO, A FIN SUPERVISAR Y EVALUAR SU FUNCIONAMIENTO	060601 - CUTERVO	SUPERVISION REALIZADA	Muy Alta	2026	FISICO	0.00	0.00	1.00	0.00	1.00	0.00	1.00	0.00	1.00	0.00	1.00	0.00	1.00	0.00	1.00	5.00						
						COSTEO.S/	6,550.00	6,550.00	7,550.00	6,550.00	9,550.00	9,550.00	9,550.00	6,550.00	6,550.00	6,550.00	6,550.00	6,550.00	6,550.00	6,550.00	6,550.00	6,550.00	6,550.00	6,550.00	800.00	76,300.00		
						FISICO	0.00	0.00	1.00	0.00	1.00	0.00	1.00	0.00	1.00	0.00	1.00	0.00	1.00	0.00	1.00	0.00	1.00	0.00	1.00	5.00		
						COSTEO.S/	6,550.00	6,550.00	7,550.00	6,550.00	9,550.00	9,550.00	9,550.00	6,550.00	6,550.00	6,550.00	6,550.00	6,550.00	6,550.00	6,550.00	6,550.00	6,550.00	6,550.00	6,550.00	6,550.00	800.00	76,300.00	
						COSTEO.S/	6,550.00	6,550.00	7,550.00	6,550.00	9,550.00	9,550.00	9,550.00	6,550.00	6,550.00	6,550.00	6,550.00	6,550.00	6,550.00	6,550.00	6,550.00	6,550.00	6,550.00	6,550.00	6,550.00	800.00	76,300.00	
AOI30060500145	PARTICIPACIÓN EN LAS REUNIONES Y MONITOREO DE LOS COMITÉS DE VASO DE LECHE DEL DISTRITO DE CUTERVO PARA EL FUNCIONAMIENTO CON NORMALIDAD DEL PROGRAMA	060601 - CUTERVO	PARTICIPACION	Muy Alta	2026	FISICO	1.00	1.00	1.00	1.00	1.00	1.00	1.00	1.00	1.00	1.00	1.00	1.00	1.00	1.00	1.00	1.00	12.00					
						COSTEO.S/	300.00	300.00	300.00	300.00	300.00	300.00	300.00	300.00	300.00	300.00	300.00	300.00	300.00	300.00	300.00	300.00	300.00	300.00	300.00	3,600.00		
						FISICO	1.00	1.00	1.00	1.00	1.00	1.00	1.00	1.00	1.00	1.00	1.00	1.00	1.00	1.00	1.00	1.00	1.00	1.00	1.00	12.00		
						COSTEO.S/	300.00	300.00	300.00	300.00	300.00	300.00	300.00	300.00	300.00	300.00	300.00	300.00	300.00	300.00	300.00	300.00	300.00	300.00	300.00	300.00	3,600.00	
						COSTEO.S/	300.00	300.00	300.00	300.00	300.00	300.00	300.00	300.00	300.00	300.00	300.00	300.00	300.00	300.00	300.00	300.00	300.00	300.00	300.00	300.00	3,600.00	
AOI30060500146	PARTICIPACIÓN EN DIFERENTES ACTIVIDADES DE APOYO Y PROYECCIÓN SOCIAL A PERSONAS CONSIDERADAS EN SITUACIÓN DE POBREZA Y VULNERABILIDAD	060601 - CUTERVO	PARTICIPACION	Muy Alta	2026	FISICO	1.00	1.00	1.00	1.00	1.00	1.00	1.00	1.00	1.00	1.00	1.00	1.00	1.00	1.00	1.00	1.00	1.00	12.00				
						COSTEO.S/	200.00	200.00	200.00	200.00	200.00	200.00	200.00	200.00	200.00	200.00	200.00	200.00	200.00	200.00	200.00	200.00	200.00	200.00	200.00	2,400.00		
						FISICO	1.00	1.00	1.00	1.00	1.00	1.00	1.00	1.00	1.00	1.00	1.00	1.00	1.00	1.00	1.00	1.00	1.00	1.00	1.00	12.00		
						COSTEO.S/	200.00	200.00	200.00	200.00	200.00	200.00	200.00	200.00	200.00	200.00	200.00	200.00	200.00	200.00	200.00	200.00	200.00	200.00	200.00	200.00	2,400.00	
						COSTEO.S/	200.00	200.00	200.00	200.00	200.00	200.00	200.00	200.00	200.00	200.00	200.00	200.00	200.00	200.00	200.00	200.00	200.00	200.00	200.00	200.00	200.00	2,400.00
AOI30060500405	SISTEMA DE FOCALIZACIÓN DE HOGARES- SISFOH	060601 - CUTERVO	FICHA TECNICA	Muy Alta	2026	FISICO	1,000.00	1,000.00	1,000.00	1,000.00	1,000.00	1,000.00	1,000.00	1,000.00	1,000.00	1,000.00	1,000.00	1,000.00	1,000.00	1,000.00	1,000.00	1,000.00	1,000.00	12,000.00				
						COSTEO.S/	150,000.00	2,911.00	2,911.00	1,911.00	1,822.00	1,911.00	1,911.00	1,911.00	1,911.00	1,911.00	1,911.00	1,911.00	1,911.00	1,911.00	1,911.00	1,911.00	1,911.00	1,911.00	1,911.00	1,910.00	172,930.00	
						FISICO	1,000.00	1,000.00	1,000.00	1,000.00	1,000.00	1,000.00	1,000.00	1,000.00	1,000.00	1,000.00	1,000.00	1,000.00	1,000.00	1,000.00	1,000.00	1,000.00	1,000.00	1,000.00	1,000.00	1,000.00	12,000.00	
						COSTEO.S/	150,000.00	2,911.00	2,911.00	1,911.00	1,822.00	1,911.00	1,911.00	1,911.00	1,911.00	1,911.00	1,911.00	1,911.00	1,911.00	1,911.00	1,911.00	1,911.00	1,911.00	1,911.00	1,911.00	1,911.00	1,910.00	172,930.00
						COSTEO.S/	150,000.00	2,911.00	2,911.00	1,911.00	1,822.00	1,911.00	1,911.00	1,911.00	1,911.00	1,911.00	1,911.00	1,911.00	1,911.00	1,911.00	1,911.00	1,911.00	1,911.00	1,911.00	1,911.00	1,911.00	1,910.00	172,930.00
AOI30060500524	EMPADRONAMIENTO DE HOGARES PARA SU REGISTRO EN EL PADRÓN GENERAL DE HOGARES (PGH) DEL SISFOH	060601 - CUTERVO	HOGAR	Muy Alta	2026	FISICO	1.00	1.00	1.00	1.00	1.00	1.00	1.00	1.00	1.00	1.00	1.00	1.00	1.00	1.00	1.00	1.00	1.00	12.00				
						COSTEO.S/	4,401.33	4,401.33	4,401.33	4,401.33	4,401.33	4,401.33	4,401.33	4,401.33	4,401.33	4,401.33	4,401.33	4,401.33	4,401.33	4,401.33	4,401.33	4,401.33	4,401.33	4,401.33	4,401.33	52,816.00		
						FISICO	1.00	1.00	1.00	1.00	1.00	1.00	1.00	1.00	1.00	1.00	1.00	1.00	1.00	1.00	1.00	1.00	1.00	1.00	1.00	12.00		
						COSTEO.S/	4,401.33	4,401.33	4,401.33	4,401.33	4,401.33	4,401.33	4,401.33	4,401.33	4,401.33	4,401.33	4,401.33	4,401.33	4,401.33	4,401.33	4,401.33	4,401.33	4,401.33	4,401.33	4,401.33	4,401.33	52,816.00	
						COSTEO.S/	4,401.33	4,401.33	4,401.33	4,401.33	4,401.33	4,401.33	4,401.33	4,401.33	4,401.33	4,401.33	4,401.33	4,401.33	4,401.33	4,401.33	4,401.33	4,401.33	4,401.33	4,401.33	4,401.33	4,401.33	52,816.00	
AOI30060500535	ACCIONES DE MUNICIPIOS QUE PROMUEVEN LA SALUD SEXUAL Y REPRODUCTIVA CON ÉNFASIS EN MATERNIDAD SALUDABLE	060601 - CUTERVO	ACCION	Muy Alta	2026	FISICO	1.00	1.00	1.00	1.00	1.00	1.00	1.00	1.00	1.00	1.00	1.00	1.00	1.00	1.00	1.00	1.00	1.00	12.00				
						COSTEO.S/	9,048.00	9,048.00	9,048.00	9,048.00	9,048.00	9,048.00	9,048.00	9,048.00	9,048.00	9,048.00	9,048.00	9,048.00	9,048.00	9,048.00	9,048.00	9,048.00	9,048.00	9,048.00	9,048.00	9,048.00	108,576.00	
						FISICO	1.00	1.00	1.00	1.00	1.00	1.00	1.00	1.00	1.00	1.00	1.00	1.00	1.00	1.00	1.00	1.00	1.00	1.00	1.00	12.00		
						COSTEO.S/	9,048.00	9,048.00	9,048.00	9,048.00	9,048.00	9,048.00	9,048.00	9,048.00	9,048.00	9,048.00	9,048.00	9,048.00	9,048.00	9,048.00	9,048.00	9,048.00	9,048.00	9,048.00	9,048.00	9,048.00	9,048.00	108,576.00
						COSTEO.S/	9,048.00	9,048.00	9,048.00	9,048.00	9,048.00	9,048.00	9,048.00	9,048.00	9,048.00	9,048.00	9,048.00	9,048.00	9,048.00	9,048.00	9,048.00	9,048.00	9,048.00	9,048.00	9,048.00	9,048.00	9,048.00	108,576.00

AOI30060500402 - PROGRAMAS DE ACTIVIDADES DEPORTIVAS MUNICIPALES DE FÁCIL ACCESO PARA LA POBLACIÓN DE LA PROVINCIA DE CUTERVO.



































CODIGO	ACTIVIDAD OPERATIVA	UBIGEO	U.M.	PRIORIDAD	PERIODO MULTIANUAL	01	02	03	04	05	06	07	08	09	10	11	12	TOTAL ANUAL
AOI30060500331	SUPERVISIÓN Y MONITOREO AL PERSONAL DE LA SUB GERENCIA DE RESIDUOS SOLIDOS Y ORNATO	060601 - CUTURVO	INFORME	Muy Alta	2025	2.00	2.00	2.00	2.00	2.00	2.00	2.00	2.00	2.00	2.00	2.00	2.00	24.00
					2026	2,000.00	13,360.00	2,000.00	2,000.00	2,000.00	2,000.00	2,000.00	2,000.00	2,000.00	2,000.00	2,000.00	2,000.00	35,360.00
					2027	2.00	2.00	2.00	2.00	2.00	2.00	2.00	2.00	2.00	2.00	2.00	2.00	24.00
					2027	2,000.00	13,360.00	2,000.00	2,000.00	2,000.00	2,000.00	2,000.00	2,000.00	2,000.00	2,000.00	2,000.00	2,000.00	35,360.00

CENTRO DE COSTO: 03.09.02 - S.G. DE RESIDUOS SOLIDOS Y ORNATO

OEI-10 - PROMOVER LA GESTIÓN AMBIENTAL EN LA PROVINCIA DE CUTURVO.  
 AEI-10.01 - SEGREGACIÓN EN LA FUENTE Y RECOLECCIÓN SELECTIVA DE RESIDUOS SÓLIDOS PARA LA PROVINCIA DE CUTURVO.

CODIGO	ACTIVIDAD OPERATIVA	UBIGEO	U.M.	PRIORIDAD	PERIODO MULTIANUAL	PROGRAMACION MENSUAL												TOTAL ANUAL
						01	02	03	04	05	06	07	08	09	10	11	12	
AOI30060500363	SEGREGACION EN LA FUENTE Y RECOLECCION SELECTIVA	060601 - CUTURVO	TONELADA	Muy Alta	2025	30.00	30.00	30.00	30.00	30.00	30.00	30.00	30.00	30.00	30.00	30.00	30.00	360.00
					2026	21,652.00	21,652.00	21,652.00	21,652.00	21,652.00	21,652.00	21,652.00	21,651.00	21,651.00	21,651.00	21,651.00	21,651.00	259,819.00
					2027	30.00	30.00	30.00	30.00	30.00	30.00	30.00	30.00	30.00	30.00	30.00	30.00	360.00
					2027	21,652.00	21,652.00	21,652.00	21,652.00	21,652.00	21,652.00	21,652.00	21,651.00	21,651.00	21,651.00	21,651.00	21,651.00	259,819.00

AOI30060500364	RECOLECCION Y TRANSPORTE DE RESIDUOS SOLIDOS MUNICIPALES	060601 - CUTURVO	TONELADA	Muy Alta	2025	1,620.00	1,620.00	1,620.00	1,620.00	1,620.00	1,620.00	1,620.00	1,620.00	1,620.00	1,620.00	1,620.00	1,620.00	19,440.00
					2026	25,696.00	25,696.00	25,696.00	25,696.00	25,696.00	25,696.00	25,696.00	25,697.00	25,697.00	25,697.00	25,697.00	25,697.00	308,357.00
					2027	1,620.00	1,620.00	1,620.00	1,620.00	1,620.00	1,620.00	1,620.00	1,620.00	1,620.00	1,620.00	1,620.00	1,620.00	19,440.00
					2027	25,696.00	25,696.00	25,696.00	25,696.00	25,696.00	25,696.00	25,696.00	25,697.00	25,697.00	25,697.00	25,697.00	25,697.00	308,357.00



AOI30060500366	SUPERVISION DE BARRIDO Y RECOLECCION DE LOS RESIDUOS SOLIDOS MUNICIPALES	060601 - CUTURVO	INFORME	Muy Alta	2025	60.00	60.00	60.00	60.00	60.00	60.00	60.00	60.00	60.00	60.00	60.00	60.00	720.00
					2026	25,697.00	25,697.00	25,697.00	25,697.00	25,697.00	25,697.00	25,697.00	25,696.00	25,696.00	25,696.00	25,696.00	25,696.00	308,357.00
					2027	60.00	60.00	60.00	60.00	60.00	60.00	60.00	60.00	60.00	60.00	60.00	60.00	720.00
					2027	25,697.00	25,697.00	25,697.00	25,697.00	25,697.00	25,697.00	25,697.00	25,696.00	25,696.00	25,696.00	25,696.00	25,696.00	308,357.00

AOI30060500368	TRANSFORMACION DE LOS RESIDUOS SOLIDOS PROCEDIENTES DE LA SEGREGACION DE LA FUENTE	060601 - CUTURVO	TONELADA	Muy Alta	2025	16.00	16.00	16.00	16.00	16.00	16.00	16.00	16.00	16.00	16.00	16.00	16.00	192.00
					2026	1,725.00	1,725.00	1,725.00	1,725.00	1,725.00	1,725.00	1,725.00	1,725.00	1,725.00	1,725.00	1,725.00	1,725.00	20,700.00
					2027	16.00	16.00	16.00	16.00	16.00	16.00	16.00	16.00	16.00	16.00	16.00	16.00	192.00
					2027	1,725.00	1,725.00	1,725.00	1,725.00	1,725.00	1,725.00	1,725.00	1,725.00	1,725.00	1,725.00	1,725.00	1,725.00	20,700.00

AOI30060500608	RECUPERACION Y EMBELLECIMIENTO DE LAS AREAS VERDES, PARQUES Y JARDINES	060601 - CUTURVO	INFORME	Muy Alta	2025	1.00	1.00	1.00	1.00	1.00	1.00	1.00	1.00	1.00	1.00	1.00	1.00	12.00
					2026	20,887.08	20,887.08	20,887.08	20,887.08	20,887.12	20,887.08	20,887.08	20,887.08	20,887.08	20,887.08	20,887.08	20,887.08	250,645.00
					2027	1.00	1.00	1.00	1.00	1.00	1.00	1.00	1.00	1.00	1.00	1.00	1.00	12.00
					2027	20,887.08	20,887.08	20,887.08	20,887.08	20,887.12	20,887.08	20,887.08	20,887.08	20,887.08	20,887.08	20,887.08	20,887.08	250,645.00



CODIGO	ACTIVIDAD OPERATIVA	UBIGEO	U.M.	PRIORIDAD	PERIODO MULTIANUAL	PROGRAMACION MENSUAL												TOTAL ANUAL	
						01	02	03	04	05	06	07	08	09	10	11	12		
AOI30060500373	CAMPAÑAS AMBIENTALES SOBRE SEGREGACION EN LA CUTURVO	060601 - CUTURVO	ACCION	Muy Alta	2025	1.00	1.00	1.00	1.00	1.00	1.00	1.00	1.00	1.00	1.00	1.00	1.00	12.00	
					2025	25,000.00	160,000.00	17,185.00	17,085.00	17,185.00	17,185.00	17,185.00	17,185.00	17,185.00	17,185.00	17,185.00	17,185.00	7,285.00	287,420.00





2027	FISICO	3.00	3.00	3.00	3.00	3.00	3.00	3.00	3.00	3.00	3.00	3.00	3.00	3.00	3.00	3.00	3.00	3.00	36.00
	COSTEO.S/	1,599.00	1,599.00	1,599.00	1,599.00	1,599.00	1,599.00	1,599.00	1,599.00	1,599.00	1,599.00	1,599.00	1,599.00	1,599.00	1,599.00	1,599.00	1,599.00	1,599.00	19,187.00

AOI30060500322  
 INSTALACIÓN,  
 MANTENIMIENTO DE  
 SEMAFOROS VEHICULARES Y CUTERVO  
 PEATONALES

2025	FISICO	0.00	0.00	0.00	0.00	0.00	0.00	0.00	0.00	0.00	0.00	0.00	0.00	0.00	0.00	0.00	0.00	0.00	1.00
	COSTEO.S/	0.00	0.00	0.00	0.00	0.00	0.00	0.00	0.00	0.00	0.00	0.00	0.00	0.00	0.00	0.00	0.00	0.00	19,187.00

AOI30060500322  
 ACCION  
 Muy Alta

2025	FISICO	1.00	1.00	1.00	1.00	1.00	1.00	1.00	1.00	1.00	1.00	1.00	1.00	1.00	1.00	1.00	1.00	1.00	12.00
	COSTEO.S/	1,599.00	1,599.00	1,599.00	1,599.00	1,599.00	1,599.00	1,599.00	1,599.00	1,599.00	1,599.00	1,599.00	1,599.00	1,599.00	1,599.00	1,599.00	1,599.00	1,599.00	19,187.00

AOI30060500323  
 PINTADO DE ZONAS  
 RIGIDAS, CRUCEROS  
 PEATONALES, SEÑALES Y  
 OTROS

2026	FISICO	1.00	1.00	1.00	1.00	1.00	1.00	1.00	1.00	1.00	1.00	1.00	1.00	1.00	1.00	1.00	1.00	1.00	12.00
	COSTEO.S/	1,599.00	1,599.00	1,599.00	1,599.00	1,599.00	1,599.00	1,599.00	1,599.00	1,599.00	1,599.00	1,599.00	1,599.00	1,599.00	1,599.00	1,599.00	1,599.00	1,599.00	19,187.00

AOI30060500323  
 METRO LINEAL  
 Muy Alta

2025	FISICO	20.00	20.00	20.00	20.00	20.00	20.00	20.00	20.00	20.00	20.00	20.00	20.00	20.00	20.00	20.00	20.00	20.00	240.00
	COSTEO.S/	1,599.00	1,599.00	1,599.00	1,599.00	1,599.00	1,599.00	1,599.00	1,599.00	1,599.00	1,599.00	1,599.00	1,599.00	1,599.00	1,599.00	1,599.00	1,599.00	1,599.00	19,187.00

AOI30060500324  
 DUPLICADO DE LICENCIAS  
 DE CONDUCIR

2026	FISICO	20.00	20.00	20.00	20.00	20.00	20.00	20.00	20.00	20.00	20.00	20.00	20.00	20.00	20.00	20.00	20.00	20.00	240.00
	COSTEO.S/	1,599.00	1,599.00	1,599.00	1,599.00	1,599.00	1,599.00	1,599.00	1,599.00	1,599.00	1,599.00	1,599.00	1,599.00	1,599.00	1,599.00	1,599.00	1,599.00	1,599.00	19,187.00

AOI30060500324  
 LICENCIA  
 Muy Alta

2025	FISICO	0.00	0.00	0.00	0.00	0.00	0.00	0.00	0.00	0.00	0.00	0.00	0.00	0.00	0.00	0.00	0.00	0.00	4.00
	COSTEO.S/	0.00	0.00	0.00	0.00	0.00	0.00	0.00	0.00	0.00	0.00	0.00	0.00	0.00	0.00	0.00	0.00	0.00	19,188.00

AOI30060500651  
 REALIZAR EL  
 MANTENIMIENTO DE  
 SEÑALES VERTICALES  
 (INFORMATIVAS Y  
 PREVENTIVAS)

2026	FISICO	0.00	0.00	0.00	0.00	0.00	0.00	0.00	0.00	0.00	0.00	0.00	0.00	0.00	0.00	0.00	0.00	0.00	4.00
	COSTEO.S/	0.00	0.00	0.00	0.00	0.00	0.00	0.00	0.00	0.00	0.00	0.00	0.00	0.00	0.00	0.00	0.00	0.00	19,188.00

AOI30060500651  
 MANTENIMIENTO  
 Muy Alta

2027	FISICO	0.00	0.00	0.00	0.00	0.00	0.00	0.00	0.00	0.00	0.00	0.00	0.00	0.00	0.00	0.00	0.00	0.00	4.00
	COSTEO.S/	0.00	0.00	0.00	0.00	0.00	0.00	0.00	0.00	0.00	0.00	0.00	0.00	0.00	0.00	0.00	0.00	0.00	19,188.00

AOI30060500651  
 MANTENIMIENTO  
 Muy Alta

PROGRAMACION MENSUAL																			TOTAL ANUAL
		01	02	03	04	05	06	07	08	09	10	11	12						
2025	FISICO	5.00	5.00	5.00	5.00	5.00	5.00	5.00	5.00	5.00	5.00	5.00	5.00	5.00	5.00	5.00	5.00	5.00	60.00
	COSTEO.S/	491.67	491.67	491.67	491.67	491.67	491.67	491.67	491.67	491.67	491.67	491.67	491.67	491.67	491.67	491.67	491.67	491.67	5,900.00

AOI30060500555  
 REALIZAR EL REGISTRO EN  
 LINEA DE NACIMIENTOS,  
 MATRIMONIOS Y  
 DIFUSIONES.

2026	FISICO	5.00	5.00	5.00	5.00	5.00	5.00	5.00	5.00	5.00	5.00	5.00	5.00	5.00	5.00	5.00	5.00	5.00	60.00
	COSTEO.S/	491.67	491.67	491.67	491.67	491.67	491.67	491.67	491.67	491.67	491.67	491.67	491.67	491.67	491.67	491.67	491.67	491.67	5,900.00

AOI30060500556  
 REALIZAR MATRIMONIOS  
 CIVILES.

2027	FISICO	5.00	5.00	5.00	5.00	5.00	5.00	5.00	5.00	5.00	5.00	5.00	5.00	5.00	5.00	5.00	5.00	5.00	60.00
	COSTEO.S/	491.67	491.67	491.67	491.67	491.67	491.67	491.67	491.67	491.67	491.67	491.67	491.67	491.67	491.67	491.67	491.67	491.67	5,900.00

AOI30060500556  
 REALIZAR LA  
 RECTIFICACION

2025	FISICO	1.00	1.00	1.00	1.00	1.00	1.00	1.00	1.00	1.00	1.00	1.00	1.00	1.00	1.00	1.00	1.00	1.00	12.00
	COSTEO.S/	491.67	491.67	491.67	491.67	491.67	491.67	491.67	491.67	491.67	491.67	491.67	491.67	491.67	491.67	491.67	491.67	491.67	5,900.00

AOI30060500556  
 ACCION  
 Muy Alta

2025	FISICO	5.00	5.00	5.00	5.00	5.00	5.00	5.00	5.00	5.00	5.00	5.00	5.00	5.00	5.00	5.00	5.00	5.00	60.00
	COSTEO.S/	491.67	491.67	491.67	491.67	491.67	491.67	491.67	491.67	491.67	491.67	491.67	491.67	491.67	491.67	491.67	491.67	491.67	5,900.00

AOI30060500557  
 ACCION  
 Muy Alta



CENTRO DE COSTO: 03.09.05 - S.G. DE REGISTRO CIVIL  
 OEI.12 - FORTALECER LA GESTIÓN INSTITUCIONAL.  
 AEI.12.05 - RECAUDACIÓN TRIBUTARIA Y NO TRIBUTARIA EFECTIVA EN BENEFICIO DE LA MUNICIPALIDAD DE CUTERVO.



AEI.11.02 - ASISTENCIA TÉCNICA EN GESTIÓN DEL RIESGO DE DESASTRES Y ADAPTACIÓN AL CAMBIO CLIMÁTICO DE MANERA OPORTUNA EN LA PROVINCIA DE CUTERVO.

CODIGO	ACTIVIDAD OPERATIVA	UBIGEO	U.M.	PRIORIDAD	PERIODO MULTIANUAL	META	PROGRAMACION MENSUAL												TOTAL ANUAL						
							01	02	03	04	05	06	07	08	09	10	11	12							
AOI30060500318	5005611: ADMINISTRACION Y ALMACENAMIENTO DE KITS PARA LA ASISTENCIA FRENTE A EMERGENCIAS Y DESASTRES	060601 - CUTERVO	FAMILIA	Muy Alta	2025	FISICO	10.00	40.00	60.00	40.00	10.00	15.00	15.00	15.00	10.00	15.00	15.00	10.00	15.00	20.00	20.00	265.00			
					2026	FISICO	4,500.00	4,500.00	6,500.00	4,300.00	2,000.00	500.00	500.00	500.00	500.00	500.00	500.00	500.00	500.00	500.00	500.00	500.00	500.00	500.00	25,300.00
					2027	FISICO	10.00	40.00	60.00	40.00	10.00	15.00	15.00	15.00	10.00	15.00	15.00	10.00	15.00	15.00	10.00	15.00	20.00	20.00	265.00
						COSTEO.S/	4,500.00	4,500.00	6,500.00	4,300.00	2,000.00	500.00	500.00	500.00	500.00	500.00	500.00	500.00	500.00	500.00	500.00	500.00	500.00	500.00	25,300.00

AEI.11.03 - ASISTENCIA TÉCNICA EN PRÁCTICAS SEGURAS PARA LA RESILIENCIA DE FORMA INTEGRAL A LA POBLACIÓN CUTERVINA

CODIGO	ACTIVIDAD OPERATIVA	UBIGEO	U.M.	PRIORIDAD	PERIODO MULTIANUAL	META	PROGRAMACION MENSUAL												TOTAL ANUAL						
							01	02	03	04	05	06	07	08	09	10	11	12							
AOI30060500326	MANTENIMIENTO DE CAUCES, DRENAJES Y ESTRUCTURAS DE SEGURIDAD FÍSICA FRENTE A PELIGROS.	060601 - CUTERVO	INTERVENCIÓN	Muy Alta	2025	FISICO	5.00	24.00	7.00	6.00	3.00	2.00	3.00	3.00	3.00	3.00	3.00	3.00	3.00	3.00	6.00	2.00	69.00		
					2026	FISICO	7,250.00	7,250.00	7,250.00	7,250.00	7,250.00	7,250.00	7,250.00	7,250.00	7,250.00	7,250.00	7,250.00	7,250.00	7,250.00	7,250.00	7,250.00	7,250.00	7,250.00	7,250.00	87,000.00
					2027	FISICO	5.00	24.00	7.00	6.00	3.00	2.00	3.00	3.00	3.00	3.00	3.00	3.00	3.00	3.00	3.00	3.00	6.00	2.00	69.00
						COSTEO.S/	7,250.00	7,250.00	7,250.00	7,250.00	7,250.00	7,250.00	7,250.00	7,250.00	7,250.00	7,250.00	7,250.00	7,250.00	7,250.00	7,250.00	7,250.00	7,250.00	7,250.00	7,250.00	7,250.00

DOTAR DE EQUIPAMIENTO A LOS INTEGRANTES DE LA BRIGADA CONFORMADA PARA HACER FRENTE A EMERGENCIAS Y DESASTRES.



AOI30060500478	INFORME TECNICO	060601 - CUTERVO	Muy Alta	2025	FISICO	13.00	13.00	13.00	13.00	13.00	13.00	13.00	13.00	13.00	13.00	13.00	13.00	13.00	13.00	13.00	13.00	156.00		
				2026	FISICO	4,946.00	4,946.00	4,946.00	4,946.00	4,946.00	4,946.00	4,946.00	4,946.00	4,946.00	4,946.00	4,946.00	4,946.00	4,946.00	4,946.00	4,946.00	4,946.00	4,946.00	4,946.00	59,348.00
				2027	FISICO	13.00	13.00	13.00	13.00	13.00	13.00	13.00	13.00	13.00	13.00	13.00	13.00	13.00	13.00	13.00	13.00	13.00	13.00	156.00
					COSTEO.S/	4,946.00	4,946.00	4,946.00	4,946.00	4,946.00	4,946.00	4,946.00	4,946.00	4,946.00	4,946.00	4,946.00	4,946.00	4,946.00	4,946.00	4,946.00	4,946.00	4,946.00	4,946.00	4,946.00

IMPLEMENTACION CON SEÑALES DE SEGURIDAD A LAS INSTITUCIONES EDUCATIVAS URBANAS.

MANTENIMIENTO DE CAUCES, DRENAJES Y ESTRUCTURAS DE SEGURIDAD FÍSICA FRENTE A PELIGROS

AOI30060500480	INFORME	060601 - CUTERVO	Muy Alta	2025	FISICO	5.00	5.00	5.00	5.00	5.00	5.00	5.00	5.00	5.00	5.00	5.00	5.00	5.00	5.00	5.00	5.00	60.00		
				2026	FISICO	4,945.00	4,945.00	4,945.00	4,945.00	4,945.00	4,945.00	4,945.00	4,945.00	4,945.00	4,945.00	4,945.00	4,945.00	4,945.00	4,945.00	4,945.00	4,945.00	4,945.00	4,945.00	59,348.00
				2027	FISICO	5.00	5.00	5.00	5.00	5.00	5.00	5.00	5.00	5.00	5.00	5.00	5.00	5.00	5.00	5.00	5.00	5.00	5.00	60.00
					COSTEO.S/	4,945.00	4,945.00	4,945.00	4,945.00	4,945.00	4,945.00	4,945.00	4,945.00	4,945.00	4,945.00	4,945.00	4,945.00	4,945.00	4,945.00	4,945.00	4,945.00	4,945.00	4,945.00	4,945.00

ACTUALIZACION DE LOS PLANES.



AOI30060500482	TALLER	060601 - CUTERVO	Muy Alta	2025	FISICO	2.00	2.00	2.00	2.00	2.00	2.00	2.00	2.00	2.00	2.00	2.00	2.00	2.00	2.00	2.00	2.00	24.00		
				2026	FISICO	4,946.00	4,946.00	4,946.00	4,946.00	4,946.00	4,946.00	4,946.00	4,946.00	4,946.00	4,946.00	4,946.00	4,946.00	4,946.00	4,946.00	4,946.00	4,946.00	4,946.00	4,946.00	59,348.00
				2027	FISICO	2.00	2.00	2.00	2.00	2.00	2.00	2.00	2.00	2.00	2.00	2.00	2.00	2.00	2.00	2.00	2.00	2.00	2.00	24.00
					COSTEO.S/	4,946.00	4,946.00	4,946.00	4,946.00	4,946.00	4,946.00	4,946.00	4,946.00	4,946.00	4,946.00	4,946.00	4,946.00	4,946.00	4,946.00	4,946.00	4,946.00	4,946.00	4,946.00	4,946.00

TALLER DE CAPACITACION A LOS INTEGRANTES DE LAS BRIGADAS.













DE PROGRAMAS, SISTEMAS Y EQUIPO.		PROGRAMACION MENSUAL												TOTAL ANUAL						
CODIGO	ACTIVIDAD OPERATIVA	UBIGEO	U.M.	PRIORIDAD	PERIODO MULTIANUAL	META	01	02	03	04	05	06	07	08	09	10	11	12	TOTAL ANUAL	
2026	FISICO	1.00	0.00	1.00	0.00	1.00	0.00	1.00	0.00	1.00	0.00	1.00	0.00	1.00	0.00	1.00	0.00	1.00	0.00	6.00
	COSTEO.S/	1,000.00	0.00	1,000.00	0.00	1,000.00	0.00	1,000.00	0.00	1,000.00	0.00	1,000.00	0.00	1,000.00	0.00	1,000.00	0.00	1,000.00	0.00	6,000.00
2027	FISICO	1.00	0.00	1,000.00	0.00	1,000.00	0.00	1,000.00	0.00	1,000.00	0.00	1,000.00	0.00	1,000.00	0.00	1,000.00	0.00	1,000.00	0.00	6,000.00
	COSTEO.S/	1,000.00	0.00	1,000.00	0.00	1,000.00	0.00	1,000.00	0.00	1,000.00	0.00	1,000.00	0.00	1,000.00	0.00	1,000.00	0.00	1,000.00	0.00	6,000.00

CUMPLIMIENTO AL COMPROMISO DEL PROGRAMA DE INCENTIVOS MUNICIPALES		PROGRAMACION MENSUAL												TOTAL ANUAL						
CODIGO	ACTIVIDAD OPERATIVA	UBIGEO	U.M.	PRIORIDAD	PERIODO MULTIANUAL	META	01	02	03	04	05	06	07	08	09	10	11	12	TOTAL ANUAL	
2025	FISICO	0.00	0.00	0.00	0.00	0.00	0.00	0.00	0.00	0.00	0.00	0.00	0.00	0.00	0.00	0.00	0.00	0.00	0.00	3.00
	COSTEO.S/	0.00	0.00	0.00	0.00	0.00	0.00	0.00	0.00	0.00	0.00	0.00	0.00	0.00	0.00	0.00	0.00	0.00	0.00	122,000.00
2026	FISICO	0.00	0.00	0.00	0.00	0.00	0.00	0.00	0.00	0.00	0.00	0.00	0.00	0.00	0.00	0.00	0.00	0.00	0.00	3.00
	COSTEO.S/	0.00	0.00	0.00	0.00	0.00	0.00	0.00	0.00	0.00	0.00	0.00	0.00	0.00	0.00	0.00	0.00	0.00	0.00	22,000.00
2027	FISICO	0.00	0.00	0.00	0.00	0.00	0.00	0.00	0.00	0.00	0.00	0.00	0.00	0.00	0.00	0.00	0.00	0.00	0.00	3.00
	COSTEO.S/	0.00	0.00	0.00	0.00	0.00	0.00	0.00	0.00	0.00	0.00	0.00	0.00	0.00	0.00	0.00	0.00	0.00	0.00	22,000.00

CENTRO DE COSTO: 03.12.02 - S.G. DE ORIENTACION, REGISTRO, RECAUDACION Y CONTROL  
 OEI.12 - FORTALECER LA GESTION INSTITUCIONAL.  
 AEI.12.05 - RECAUDACION TRIBUTARIA Y NO TRIBUTARIA EFECTIVA EN BENEFICIO DE LA MUNICIPALIDAD DE CUTERVO.

EMISION MECANIZADA DE DECLARACIONES JURADAS POR CADA CONTRIBUYENTE.		PROGRAMACION MENSUAL												TOTAL ANUAL						
CODIGO	ACTIVIDAD OPERATIVA	UBIGEO	U.M.	PRIORIDAD	PERIODO MULTIANUAL	META	01	02	03	04	05	06	07	08	09	10	11	12	TOTAL ANUAL	
2025	FISICO	1,500.00	1,500.00	0.00	0.00	0.00	0.00	0.00	0.00	0.00	0.00	0.00	0.00	0.00	0.00	0.00	0.00	0.00	0.00	3,000.00
	COSTEO.S/	300.00	300.00	0.00	0.00	0.00	0.00	0.00	0.00	0.00	0.00	0.00	0.00	0.00	0.00	0.00	0.00	0.00	0.00	600.00
2026	FISICO	1,500.00	1,500.00	0.00	0.00	0.00	0.00	0.00	0.00	0.00	0.00	0.00	0.00	0.00	0.00	0.00	0.00	0.00	0.00	3,000.00
	COSTEO.S/	300.00	300.00	0.00	0.00	0.00	0.00	0.00	0.00	0.00	0.00	0.00	0.00	0.00	0.00	0.00	0.00	0.00	0.00	600.00
2027	FISICO	1,500.00	1,500.00	0.00	0.00	0.00	0.00	0.00	0.00	0.00	0.00	0.00	0.00	0.00	0.00	0.00	0.00	0.00	0.00	3,000.00
	COSTEO.S/	300.00	300.00	0.00	0.00	0.00	0.00	0.00	0.00	0.00	0.00	0.00	0.00	0.00	0.00	0.00	0.00	0.00	0.00	600.00

EMISION DE ORDENES DE PAGO.		PROGRAMACION MENSUAL												TOTAL ANUAL						
CODIGO	ACTIVIDAD OPERATIVA	UBIGEO	U.M.	PRIORIDAD	PERIODO MULTIANUAL	META	01	02	03	04	05	06	07	08	09	10	11	12	TOTAL ANUAL	
2025	FISICO	1,200.00	1,200.00	1,200.00	1,200.00	1,200.00	1,200.00	1,200.00	1,200.00	1,200.00	1,200.00	1,200.00	1,200.00	1,200.00	1,200.00	1,200.00	1,200.00	1,200.00	1,200.00	14,400.00
	COSTEO.S/	1,700.00	1,700.00	1,700.00	1,700.00	1,700.00	1,700.00	1,700.00	1,700.00	1,700.00	1,700.00	1,700.00	1,700.00	1,700.00	1,700.00	1,700.00	1,700.00	1,700.00	1,700.00	20,400.00
2026	FISICO	1,200.00	1,200.00	1,200.00	1,200.00	1,200.00	1,200.00	1,200.00	1,200.00	1,200.00	1,200.00	1,200.00	1,200.00	1,200.00	1,200.00	1,200.00	1,200.00	1,200.00	1,200.00	14,400.00
	COSTEO.S/	1,700.00	1,700.00	1,700.00	1,700.00	1,700.00	1,700.00	1,700.00	1,700.00	1,700.00	1,700.00	1,700.00	1,700.00	1,700.00	1,700.00	1,700.00	1,700.00	1,700.00	1,700.00	20,400.00
2027	FISICO	1,200.00	1,200.00	1,200.00	1,200.00	1,200.00	1,200.00	1,200.00	1,200.00	1,200.00	1,200.00	1,200.00	1,200.00	1,200.00	1,200.00	1,200.00	1,200.00	1,200.00	1,200.00	14,400.00
	COSTEO.S/	1,700.00	1,700.00	1,700.00	1,700.00	1,700.00	1,700.00	1,700.00	1,700.00	1,700.00	1,700.00	1,700.00	1,700.00	1,700.00	1,700.00	1,700.00	1,700.00	1,700.00	1,700.00	20,400.00

EMISION DE LIQUIDACION DE IMPUESTOS DE ALCABALA.		PROGRAMACION MENSUAL												TOTAL ANUAL						
CODIGO	ACTIVIDAD OPERATIVA	UBIGEO	U.M.	PRIORIDAD	PERIODO MULTIANUAL	META	01	02	03	04	05	06	07	08	09	10	11	12	TOTAL ANUAL	
2025	FISICO	5.00	5.00	5.00	5.00	5.00	5.00	5.00	5.00	5.00	5.00	5.00	5.00	5.00	5.00	5.00	5.00	5.00	5.00	60.00
	COSTEO.S/	566.67	566.67	566.67	566.67	566.67	566.67	566.67	566.67	566.67	566.67	566.67	566.67	566.67	566.67	566.67	566.67	566.67	566.67	6,800.00
2026	FISICO	5.00	5.00	5.00	5.00	5.00	5.00	5.00	5.00	5.00	5.00	5.00	5.00	5.00	5.00	5.00	5.00	5.00	5.00	60.00
	COSTEO.S/	566.67	566.67	566.67	566.67	566.67	566.67	566.67	566.67	566.67	566.67	566.67	566.67	566.67	566.67	566.67	566.67	566.67	566.67	6,800.00
2027	FISICO	5.00	5.00	5.00	5.00	5.00	5.00	5.00	5.00	5.00	5.00	5.00	5.00	5.00	5.00	5.00	5.00	5.00	5.00	60.00
	COSTEO.S/	566.67	566.67	566.67	566.67	566.67	566.67	566.67	566.67	566.67	566.67	566.67	566.67	566.67	566.67	566.67	566.67	566.67	566.67	6,800.00

EMISION DE LIQUIDACION DE IMPUESTO VEHICULAR.		PROGRAMACION MENSUAL												TOTAL ANUAL						
CODIGO	ACTIVIDAD OPERATIVA	UBIGEO	U.M.	PRIORIDAD	PERIODO MULTIANUAL	META	01	02	03	04	05	06	07	08	09	10	11	12	TOTAL ANUAL	
2025	FISICO	2.00	2.00	2.00	2.00	2.00	2.00	2.00	2.00	2.00	2.00	2.00	2.00	2.00	2.00	2.00	2.00	2.00	2.00	24.00
	COSTEO.S/	50.00	150.00	50.00	150.00	1,050.00	150.00	150.00	150.00	150.00	1,050.00	150.00	150.00	150.00	150.00	150.00	150.00	150.00	150.00	2,200.00
2026	FISICO	2.00	2.00	2.00	2.00	2.00	2.00	2.00	2.00	2.00	2.00	2.00	2.00	2.00	2.00	2.00	2.00	2.00	2.00	24.00
	COSTEO.S/	50.00	150.00	50.00	150.00	1,050.00	150.00	150.00	150.00	150.00	1,050.00	150.00	150.00	150.00	150.00	150.00	150.00	150.00	150.00	2,200.00
2027	FISICO	2.00	2.00	2.00	2.00	2.00	2.00	2.00	2.00	2.00	2.00	2.00	2.00	2.00	2.00	2.00	2.00	2.00	2.00	24.00
	COSTEO.S/	50.00	150.00	50.00	150.00	1,050.00	150.00	150.00	150.00	150.00	1,050.00	150.00	150.00	150.00	150.00	150.00	150.00	150.00	150.00	2,200.00

CENTRO DE COSTO: 03.12.03 - S.G. DE OPERACION Y FISCALIZACION TRIBUTARIA  
 OEL.08 - PROMOVER LA COMPETITIVIDAD ECONOMICA EN LA PROVINCIA DE CUTERVO.  
 AEI.08.03 - ACCIONES DE CONTROL Y FISCALIZACION DE ACTIVIDADES ECONOMICAS OPORTUNAS EN LA PROVINCIA DE CUTERVO.







